КРАСНОАРМЕЙСКИЙ ПЕСЕННИК

ГОСУДАРСТВЕННОЕ ИЗД-ВО „ИСКУССТВО"
МОСКВА 1939 ЛЕНИНГРАД

СОДЕРЖАНИЕ.

	Стр. Текст	Ноты
1. Интернационал. Слова Э. Потье, русск. перев. А. Коц, муз. П. Дегейтера	5	57
2. Песня о Сталине. Слова М. Рыльского, перев. с украинского М. Тарловского, муз. Л. Ревуцкого	6	59
3. Казачья дума. Слова А. Исакова, муз. Е. Колесникова, обраб. Ставицкого	7	60
4. Песня о Сталине. Слова М. Исаковского, муз. Дм. и Дан. Покрасс	8	61
5. Песня о Ворошилове. Слова Т. Сикорской, муз. Ф. Саб	10	62
6. Песня о луганском слесаре. Слова (перев. с белорусского) В. Гусева, муз. Дм. Покрасс .	10	63
7. Песня о Ворошилове. Слова О. Колычева, муз. А. В. Александрова	12	65
8. Песня о Родине. Слова В. Лебедева-Кумача, муз. И. Дунаевского	12	66
9. Мы идем. Русский текст Б. Турганова, муз. М. Рамос	14	68
10. Все выше. Авиационный марш Военно-воздушных сил РККА. Слова П. Германа, муз. Ю. Хейта	15	70
11. Если завтра война. Слова В. Лебедева-Кумача, муз. Дм. и Дан. Покрасс	16	72
12. Не скосить нас саблей острой. Слова В. Лебедева-Кумача, муз. Дм. и Дан. Покрасс . . .	17	74
13. Нас не тронь. Слова В. Лебедева-Кумача, муз. Ю. Милютина	18	76
14. Казачья песня из оп. «Поднятая целина». Слова А. Чуркина, муз. И. Дзержинского . .	20	78
15. То не тучи грозовые—облака. Слова А. Сурков, муз. Дм. и Дан. Покрасс	21	79

16. Песня о тачанке. Слова М. Рудермана, муз. К. Листова 21 80
17. Песня артиллеристов. Слова В. Лебедева-Кумача, муз. Дм. и Дан. Покрасс 23 81
18. Богатырка. Слова М. Рудермана, муз. К. Листова 24 82
19. На Дальнем Востоке. Слова В. Гусева, муз. Ю. Милютина 25 84
20. Прощание. Слова М. Исаковского, муз. Дм. Покрасс 26 86
21. Краснофлотская песня. Слова Ю. Данцигера и Д. Долева, муз. М. Блантера 27 87
22. Бейте с неба, самолеты. Слова С. Алымова, муз. А. В. Александрова 28 88
23. Песня о Щорсе. Слова М. Голодного, муз. М. Блантера 29 90
24. Герои Советского Союза (Песня о челюскинцах). Слова Т. Сикорской, муз. А. Новикова 30 91
25. Конармейская. Слова А. Суркова, муз. Дм. и Дан. Покрасс 31 92
26. Степная-кавалерийская. Слова В. Гусева, муз. Л. Книппер 32 93
27. От края и до края. Слова Л. Дзержинского, муз. И. Дзержинского 34 94
28. Партизанская. Слова С. Алымова, муз. Атурова, обраб. А. В. Александрова 34 95
29. Песня о Каховке. Слова М. Светлова, муз. И. Дунаевского 35 96
30. Забайкальская. Слова С. Алымова, муз. А. В. Александрова 36 98
31. Партизан Железняк. Слова М. Голодного, муз. М. Блантера 36 99
32. С нами поет вся страна. Слова В. Лебедева-Кумача, муз. М. Блантера 38 100
33. Москва. Слова В. Лебедева-Кумача, муз. Дм. и Дан. Покрасс 39 102
34. Эй, грянем сильнее! Слова В. Лебедева-Кумача, муз. И. Дунаевского 41 104
35. Ой, вы кони, вы кони стальные. Слова В. Лебедева-Кумача, муз. И. Дунаевского 43 105
36. Марш танкистов. Слова В. Лебедева-Кумача . 44 105
37. Будьте здоровы. Слова народные, перев. с белорусского М. Исаковского, муз. В. Захарова 45 107

38. Винтовка. Слова А. Лугина, муз. Дм. и Дан. Покрасс 46 109
39. Комсомольская-артиллерийская. Слова Л. Ошанина, муз. К. Листова 48 110
40. Песня молодых бойцов. Слова В. Лебедева-Кумача, муз. А. Новикова 49 111
41. По морям, по океанам. Слова В. Лебедева-Кумача, муз. А. Новикова 50 113
42. Травушка. Слова С. Алымова, муз. К. Листова. 51 114
43. Хасанская ночь. Слова В. Лебедева-Кумача, муз. А. Новикова 52 115
44. Марш танкистов. Слова Б. Тимофеева, муз. М. Блантера 54 116
45. Дальневосточная. Слова А. Поморского, запись и обр. Б. Шихова 55 118

ИНТЕРНАЦИОНАЛ

1. Вставай, проклятьем заклейменный,
Весь мир голодных и рабов!
Кипит наш разум возмущенный
И в смертный бой вести готов.
Весь мир насилья мы разрушим
До основанья, а затем
Мы наш, мы новый мир построим,
Кто был ничем, тот станет всем.

Припев: Это есть наш последний
И решительный бой;
С Интернационалом
Воспрянет род людской! } *2 раза*

2. Никто не даст нам избавленья —
Ни бог, ни царь и ни герой,
Добьемся мы освобожденья
Своею собственной рукой.
Чтоб свергнуть гнет рукой умелой,
Отвоевать свое добро,
Вздувайте горн и куйте смело,
Пока железо горячо.

Припев.

3. Лишь мы, работники всемирной
Великой армии труда,
Владеть землей имеем право,
Но паразиты — никогда.
И если гром великий грянет
Над сворой псов и палачей,
Для нас все так же солнце станет
Сиять огнем своих лучей.

Припев.

ПЕСНЯ О СТАЛИНЕ

1. Взмыл орлом от гор высоких
Сизокрылый великан...
Крыл не сложит он широких,
Их не сломит ураган. } *2 раза*

2. Тянет солнце нас к вершинам,
Не робеем мы ничуть...
Лётом солнечным, орлиным
Вождь указывает путь. } *2 раза*

3. Будь прославлена певцами,
Мать-отчизна, в этот час!..
Слово Сталина меж нами,
Воля Сталина средь нас! } *2 раза*

4. Нам покорны стали воды,
В ноги нам легли поля,
Созидаются заводы,
Обновляется земля! } *2 раза*

5. В нашей армии единой
Большевистский дух живет.
Мыслью сталинской, орлиной
Мудрый вождь нас всех ведет. } *2 раза*

6. Ярко-красными огнями
Нам сияет новый час...
Слово Сталина меж нами,
Воля Сталина средь нас! } *2 раза*

КАЗАЧЬЯ ДУМА

1. Собирались казаченьки,
Собирались на заре,
Думу думали большую
На колхозном на дворе. } *2 раза*

2. Если б нам теперь, ребята,
В гости Сталина позвать,
Чтобы Сталину родному
Все богатства показать. } *2 раза*

3. Показать бы, похвалиться
Нашей хваткой боевой,
Приезжай, товарищ Сталин,
Приезжай, отец родной. } *2 раза*

4. Мы пошлем тебе навстречу
Всех стахановцев полей,
Мы дадим джигитам храбрым
Самых лучших лошадей. } *2 раза*

5. Будешь ехать через поле —
Полюбуйся чистотой,
Как хлеба цветистым маем
Умываются росой. } *2 раза*

6. Будешь ехать — сам увидишь,
На колхозном на дворе
Расцветают наши дети
Алым маком на заре. } *2 раза*

7. На большом пиру казачьем
Наши девушки споют,
Разукрасят самолеты,
Шелком небо разошьют. } *2 раза*

8. От высокого Казбека
До Каспийских берегов
Льется жизнь, тобой согрета,
Жизнь советских казаков. } *2 раза*

ПЕСНЯ О СТАЛИНЕ

1. Шумят плодородные степи,
Текут многоводные реки,
Весенние зори сверкают
Над нашим счастливым жильем.
Споем же, товарищи, песню
О самом большом человеке,
О самом родном и любимом, —
О Сталине песню споем.

2. Он вел нас на битву с врагами —
За счастье, за долю бороться,

Вливал в нас и бодрость, и силу
На славном пути боевом.
Споем же, товарищи, песню
О самом большом полководце,
О самом бесстрашном и сильном, —
О Сталине песню споем.

3. Границы Союза Советов
Закрыл он от воронов черных,
Одел их бетоном и камнем
И залил чугунным литьем.
Споем же, товарищи, песню
О самом великом дозорном,
Который все видит и слышит, —
О Сталине песню споем.

4. Как солнце весенней порою,
Он землю родную обходит,
Растит он отвагу и радость
В саду заповедном своем.
Споем же, товарищи, песню
О самом большом садоводе,
О самом любимом и мудром, —
О Сталине песню споем.

5. Он создал на счастье народов
Закон нерушимый навеки,
Весенние ясные зори
Зажег он над нашим жильем.
Споем же, товарищи, песню
О самом родном человеке,
О солнце, о правде народов, —
О Сталине песню споем.

ПЕСНЯ О ВОРОШИЛОВЕ

1. Мы помним степные походы,
Ковыльный пожар по низам.
Сражались рабочие взводы
В отрядах бойцов-партизан. *(2 раза)*

2. Мы шли сквозь кровавые версты
В разрушенный белыми Чир,
И рядом с походной повозкой
Шагал боевой командир. *(2 раза)*

3. Обветрен походною гарью,
Врагов прорывая кольцо,
Делил он, как верный товарищ,
И радость, и горе бойцов. *(2 раза)*

4. Снегами метель порошила,
За Доном гуляла пурга,
Не сдал командир Ворошилов
Донецкие шахты врагам. *(2 раза)*

5. Он выучил армию биться
В суровых окопах войны, —
Не отдал он Красный Царицын
Врагам пролетарской страны. *(2 раза)*

6. Мы знаем — крепка наша сила,
И, если война впереди,
Нас в бой поведет Ворошилов —
Товарищ, боец, командир. *(2 раза)*

ПЕСНЯ О ЛУГАНСКОМ СЛЕСАРЕ

1. За рекою за Луганкой
Шли бойцы за рядом ряд;

Собирался спозаранку
Ворошиловский отряд.
Тучи по небу летели,
Вербы кланялись ветрам,
Молча матери глядели
Вслед ушедшим сыновьям.

Припев:

Слушай песню боевую,
В ночь гляди сквозь мрак и дым,
Береги страну родную,
Как луганский слесарь Клим. } *2 раза*

2. Не забудет Дубовязка,
Как по рощам, по низам
Удирали немцы в касках
От луганских партизан,
Где могучею колонной
Под шрапнельный свист и звон
Ворошилов и Буденный
Вели войско через Дон.

Припев.

3. От Архангельска до Крыма,
Из Урала на Алтай —
Боевая слава Клима
Понеслась из края в край.
Если грянет бой суровый,
Враг коварный нападет, —
Нас тогда к победам новым
Первый маршал поведет.

Припев.

ПЕСНЯ О ВОРОШИЛОВЕ

1. Эшелон за эшелоном,
   Эшелон за эшелоном...
   Путь-дорога широка.
   Командарм велел, — и точка!
   Машет беленьким платочком
   Дону синему рука.
   2 раза
2. Нас с тобою, Ворошилов,
   Жизнь походная сдружила,
   Вместе в бой летели вскачь...
   Вспоминает враг с тоскою
   Бой под Белой Калитвою,
   Бой под станцией Калач.
   2 раза
3. За Царицын, за Царицын
   Дни и ночи будем биться,
   Пики с пиками скрестя...
   И не смыть ее дождями
   На бугре и в волчьей яме,
   Кровь рабочих и крестьян.
   2 раза
4. Командарм велел, — и точка!
   Машет беленьким платочком
   Дону синему рука.
   Эшелон за эшелоном,
   Эшелон за эшелоном...
   Путь-дорога широка.
   2 раза

ПЕСНЯ О РОДИНЕ

1. От Москвы до самых до окраин,
   С южных гор до северных морей

Человек проходит как хозяин
Необъятной Родины своей.
Всюду жизнь привольно и широко,
Точно Волга полная, течет.
Молодым везде у нас дорога,
Старикам везде у нас почет.

Припев: * Широка страна моя родная,
Много в ней лесов, полей и рек!
Я другой такой страны не знаю,
Где так вольно дышит человек. } *2 раза*

2. Наши нивы глазом не обшаришь,
Не упомнишь наших городов,
Наше слово гордое — товарищ —
Нам дороже всех красивых слов.
С этим словом мы повсюду дома,
Нет для нас ни черных, ни цветных;
Это слово каждому знакомо,
С ним везде находим мы родных.
Припев.

3. За столом—никто у нас не лишний,
По заслугам каждый награжден.
Золотыми буквами мы пишем
Всенародный Сталинский Закон.
Этих слов величие и славу
Никакие годы не сотрут:
— Человек всегда имеет право
На ученье, отдых и на труд. —
Припев.

---

* Песня начинается с припева.

4. Над страной весенний ветер веет,
С каждым днем все радостнее жить,
И никто на свете не умеет
Лучше нас смеяться и любить!
Но сурово брови мы насупим,
Если враг захочет нас сломать.
Как невесту, Родину мы любим,
Бережем, как ласковую мать!
Припев.

МЫ ИДЕМ

1. Мы идем боевыми рядами,
Дело славы нас ждет впереди.
Знамя Ленина реет над нами,
Имя Ленина светит нам в пути.
Тверды руки, решительны взгляды,
Нам не страшен случайный урон.

Припев: Пролетарии, на баррикады:
В огне весь горизонт!
Мы — свободы и мира отряды, —
Вперед,
Народный фронт!..

2. От нагорий до волн океана —
Дым пожара и выстрелов гром,
Но за горе, за муки и раны
Мы заплатим гранатой и штыком.
Слышишь грохот и гул канонады?
Враг подходит, в крови обагрен.
Припев.

3. На руинах, под пеплом Бильбао
Наша воля, как прежде, горит:
Честь народа, и счастье, и право
Отстоит героический Мадрид!
Нет фашистским убийцам пощады,
Посылай за патроном — патрон!
Припев.

4. Так вперед, боевыми рядами,
Завершая свой доблестный труд,
Наша сила и мужество — с нами,
Мы — пройдем, но фашисты не пройдут.
Мы низвергнем любые преграды, —
День победы встает, озарен.
Припев.

ВСЕ ВЫШЕ

Авиационный марш Военно-воздушных сил РККА

1. Мы рождены, чтоб сказку сделать былью,
Преодолеть пространство и простор.
Нам разум дал стальные руки-крылья,
А вместо сердца — пламенный мотор.

Припев: Все выше, выше и выше
Стремим мы полет наших птиц;
И в каждом пропеллере дышит
Спокойствие наших границ.

2. Бросая ввысь свой аппарат послушный
Или творя невиданный полет,
Мы сознаем, как крепнет флот воздушный,
Наш первый в мире пролетарский флот!
Припев.

3. Наш острый взгляд пронзает каждый атом,
Наш каждый нерв решимостью одет.
И верьте нам: на всякий ультиматум
Воздушный флот сумеет дать ответ.
Припев.

ЕСЛИ ЗАВТРА ВОЙНА

1. Если завтра война, если враг нападет,
Если темная сила нагрянет, —
Как один человек весь советский народ
За свободную Родину встанет!

Припев: На земле, в небесах и на море
Наш напев и могуч, и суров:
— Если завтра война,
Если завтра в поход, — } *2 раза*
Будь сегодня к походу готов!

2. Если завтра война, — всколыхнется страна
От Кронштадта до Владивостока.
Всколыхнется страна велика и сильна,
И врага разобьем мы жестоко.
Припев.

3. Полетит самолет, застрочит пулемет,
Загрохочут могучие танки,
И линкоры пойдут, и пехота пойдет,
И помчатся лихие тачанки.
Припев.

4. Мы войны не хотим, но себя защитим, —
Оборону крепим мы недаром,

И на вражьей земле мы врага разгромим
Малой кровью, могучим ударом!
Припев.

5. Подымайся, народ, собирайся в поход,
Барабаны, сильней барабаньте!
Музыканты, вперед! Запевалы, вперед!
Нашу песню победную гряньте!
Припев.

6. В целом мире нигде нету силы такой,
Чтобы нашу страну сокрушила, —
С нами Сталин родной, и железной рукой
Нас к победе ведет Ворошилов!
Припев.

НЕ СКОСИТЬ НАС САБЛЕЙ ОСТРОЙ

1. То не стаи вороньи слетались
Под ракитою пир пировать, —
Гайдамаки и немцы пытались
Нашу землю на части порвать.
Да крепка оказалась земля-то,
Не пришлось им разграбить её, —
Наши соколы и соколята
Разметали, как дым, вороньё!

Припев: Не скосить нас саблей острой,
Вражьей пулей не убить, —
Мы врага встречаем просто:
Били, бьем и будем бить!

2. Было много охотников разных
До богатой советской земли, —

Обломали бока понапрасну,
Да и ноги с трудом унесли!
Не истлели их черные кости,
Не забыты лихие дела, —
Пусть приходят фашистские гости,
Пусть идут, коли жизнь не мила!
Припев.

3. Мы и прежде умели неплохо
Посчитаться с врагами в бою,
А теперь до последнего вздоха
Будем драться за землю свою.
Весь народ встанет грозно и смело,
Как орел на защиту гнезда.
Никогда нас рабами не сделать
Никому, ни за что, никогда!
Припев.

НАС НЕ ТРОГАЙ

1. То не ветер, по полю гуляя,
По дороге пыль метет, —
Это — наша удалая,
Удалая конница идет.

Припев: Нас не трогай — мы не тронем,
А затронешь — спуску не дадим!
И в воде мы не утонем,
И в огне мы не сгорим! } *2 раза*

2 Наши кони, кони боевые
Закусили удила,

Бить врага нам не впервые, —
Были, будут славные дела.
Припев.

3. Угощаем мы гостей незваных
Острой саблей и свинцом, —
Били немца, били пана
И других, коль надо, разобьем!
Припев.

4. Если в нашу сторону степную
Нам придется завернуть,
Поцелуем мать родную, —
А назавтра снова в дальний путь!
Припев.

5. Спросит мама: «Где ты подевался,
Где изволил пропадать?»
— Я за Родину сражался,
Защищал тебя, родная мать!
Припев.

6. Нету силы панской и немецкой,
Чтобы нас остановить!
Не отнять земли советской,
Молодецкой силы не сломить!
Припев.

7. Мы с врагами драться не устанем!
Ну-ка, песельник, вперед!
Запевай, а мы подтянем,
Степь родная с нами запоет.
Припев.

КАЗАЧЬЯ ПЕСНЯ

1. Шли по степи полки со славой громкой
И день, и ночь со склона и на склон.
Ковыльная родимая сторонка,
Прими от красных конников поклон! } 2 раза

2. Эх, расцветай и пой, наш Дон любимый,
Гордись своим простором золотым.
Твоих лугов и пашен, край родимый,
Мы никогда врагам не отдадим. } 2 раза

3. Казачью степь увел товарищ Сталин
От нищеты, и горя, и оков;
И в первый раз большое солнце встало
Над молодой землей большевиков. } 2 раза

4. В колхозах хлеба полные амбары,
Привольно жить нам стало на Дону.
Эх! Проливали кровь свою недаром
Мы на полях в гражданскую войну. } 2 раза

5. И если враг нагрянет с новой силой —
Из ножен шашки снова вырвем вон!
Веди нас в бой, товарищ Ворошилов,
Донецкий слесарь — боевой нарком! } 2 раза

6. Мы встанем все у пушечных лафетов,
И сколько пик поднимется в строю
За мирный труд, за вольный Край Советов,
За молодую Родину свою! } 2 раза

7. И по степи опять со славой громкой
Пойдут полки со склона и на склон.
Ковыльная родимая сторонка,
Прими от красных конников поклон! } 2 раза

ТО НЕ ТУЧИ ГРОЗОВЫЕ — ОБЛАКА

1. То не тучи грозовые — облака
   По над Тереком на кручах залегли,
   Кличут трубы молодого казака,
   Пыль седая встала облаком вдали. } *2 раза*
2. Оседлаю я горячего коня,
   Крепко сумы приторочу в перемет.
   Встань, казачка молодая, у плетня,
   Проводи меня до солнышка в поход. } *2 раза*
3. Скачут сотни из-за Терека реки,
   Под копытами дороженька дрожит,
   Едут с песней молодые казаки —
   В Красной Армии республике служить. } *2 раза*
4. Газыри лежат рядами на груди,
   Алым пламенем пылают башлыки.
   Красный маршал Ворошилов, погляди
   На казачьи богатырские полки. } *2 раза*
5. В наших сотнях все джигиты на подбор,
   Ворошиловские меткие стрелки;
   Встретят вражескую конницу в упор
   Наши острые каленые клинки. } *2 раза*

ПЕСНЯ О ТАЧАНКЕ

1. Ты лети с дороги, птица,
   Зверь, с дороги уходи,
   Видишь, облако клубится,
   Кони мчатся впереди.
   И с налета, с поворота
   По цепи врагов густой

Застрочит из пулемета
Пулеметчик молодой.

Припев: Эх, тачанка-ростовчанка,
Наша гордость и краса,
Конармейская тачанка,
Все четыре колеса! } *2 раза*

2. Эх, за Волгой и за Доном
Мчался степью золотой
Загорелый, запыленный
Пулеметчик молодой.
И неслась неудержимо
С гривой рыжего коня
Грива ветра, грива дыма,
Грива бури и огня.

Припев: Эх, тачанка-киевлянка,
Наша гордость и краса,
Комсомольская тачанка,
Все четыре колеса! } *2 раза*

3. По земле грохочут танки,
Самолеты петли вьют,
О буденновской тачанке
В небе летчики поют.
И врагу поныне снится
Дождь свинцовый и густой,
Боевая колесница,
Пулеметчик молодой.

Припев: Эх, тачанка-полтавчанка,
Наша гордость и краса,
Пулеметная тачанка,
Все четыре колеса! } *2 раза*

ПЕСНЯ АРТИЛЛЕРИСТОВ

1. По широкой дороге колхозной,
По московским большим площадям
Мы проходим лавиною грозной,
Мы готовы к боям!

Припев: Артиллеристы! Точней прицел!
Разведчик — зорок, наводчик — смел!
Врагу мы скажем: «нашей Родины не тронь —
А то откроем сокрушительный огонь!»

2. Мы идем средь полей золотистых,
И бойцы молодые поют.
Песня звонкая артиллеристов, —
Ты звучи, как салют!
Припев.

3. Для защиты свободы и мира
Есть гранаты, готова шрапнель,
Наши пушки и наши мортиры
Бьют без промаха в цель!
Припев.

4. Если враг к нам захочет ворваться,
Боевая настанет пора, —
По-геройски за Родину драться
Будут все «номера».
Припев.

5. Быстрой хваткой и четкой работой
Артиллерия наша горда.

Нашей коннице, нашей пехоте
Мы поможем всегда!
Припев.

6. Нашим танкам дорогу проложит
Наших пушек огонь боевой,
Вражью силу дотла уничтожит
Грозный вал огневой!
Припев.

7. Мы идем средь полей золотистых,
И бойцы молодые поют.
Песня звонкая артиллеристов,
Ты звучи, как салют!
Припев: Артиллеристы! Точней прицел!
Разведчик — зорок, наводчик — смел!
Врагу мы скажем: «нашей Родины не тронь, —
А то откроем сокрушительный огонь!»

БОГАТЫРКА

1. В шлемах мимо сёл и нашен
Ворошиловцы идут.
Эх, недаром, эх, недаром,
Эх, недаром шлемы наши
Богатырками зовут!
Припев: Богатырка, буденновка моя!
За леса, за озера, за поля
Я с тобою по снегу, по льду
В бой за Родину нашу пойду.
2 раза

2. Враг бежал в степи широкой
В девятнадцатом году,
Заприметив издалека,
Эх, увидев издалека
Шлем и красную звезду!
Припев.

3. Если нас задеть посмеют,
Встретим смертью и огнем —
И буденновки плотнее,
Эх, любимые, плотнее
Богатырки застегнем!
Припев.

4. Разгромим мы силу вражью —
Зори над землей взойдут.
Эх, недаром, эх, недаром,
Эх, недаром шлемы наши
Богатырками зовут!
Припев.

НА ДАЛЬНЕМ ВОСТОКЕ

1. На восток мы завтра улетаем,
Самолет уходит поутру;
Там течет Амур-река, родная
Нашей Волге, нашему Днепру.

Припев: Летим мы, товарищ, дорогой высокой,
Наш путь над тайгою пролег.
Байкал мой глубокий, Амур мой широкий,
Мой дальний, Советский восток!

2. Там шумит тайги седое море,
Океан гремит в полночный час.
Край ты мой, далекое Приморье,
Как ты близок каждому из нас!
Припев.

3. Край могучей, радостной работы,
Комсомольский, смелый, молодой.
Край, согретый сталинской заботой,
Озаренный сталинской звездой.
Припев.

4. Над тобой гремят ветра и бури,
Только им наш путь не преградить.
Кто хоть раз увидел Приамурье,
Тот его не мог не полюбить!
Припев.

5. Край ты наш, могучий и родимый!
Если грянут грозные бои,—
Никому тебя не отдадим мы,
Часовые верные твои.
Припев.

6. На восток уходят самолеты,
Танков ход нельзя остановить!
В бой пойдут танкисты и пилоты
На чужой земле врага разбить!
Припев.

ПРОЩАНИЕ

1. Дан приказ: ему — на запад,
Ей — в другую сторону...
Уходили комсомольцы
На гражданскую войну.

2. Уходили, расставались,
Покидая тихий край.
— Ты мне что-нибудь, родная,
На прощанье пожелай...
3. И родная отвечала:
— Я желаю всей душой, —
Если смерти, то — мгновенной,
Если раны, — небольшой.
4. А всего сильней желаю
Я тебе, товарищ мой,
Чтоб со скорою победой
Возвратился ты домой.
5. Он пожал подруге руку,
Глянул в девичье лицо:
— А еще тебя прошу я, —
Напиши мне письмецо.
6. — Но куда же напишу я?
Как я твой узнаю путь?
— Все равно, — сказал он тихо,
Напиши... Куда-нибудь!
7. Дан приказ: ему — на запад,
Ей — в другую сторону...
Уходили комсомольцы
На гражданскую войну.

КРАСНОФЛОТСКАЯ ПЕСНЯ

1. Якорь поднят. Вымпел алый
Плещет на флагштоке.
Краснофлотец — крепкий малый
В рейс идет далекий. } *2 раза*

2. На родном борту линкора
В небо смотрят мачты.
— Я вернусь, подружка, скоро—
Не грусти, не плачь ты... } *2 раза*

3. Как прощались мы в Кронштадте,
Цепь отгромыхала.
Ты стояла в белом платье
И платком махала. } *2 раза*

4. Я в открытке из Сиднея
Напишу две строчки:
«Неба южного синее
Глаз твоих цветочки...» } *2 раза*

5. Мира пять шестых объездив
По различным странам,
Мы увидим всех созвездий
Блеск над океаном. } *2 раза*

6. Но всего, всего дороже
Нам одна — шестая!
Что с тобой сравниться может,
Сторона родная?!. } *2 раза*

БЕЙТЕ С НЕБА, САМОЛЕТЫ

1. Бросьте думать, генералы,
О походе на Москву!
От Кавказа до Байкала
Разнесем вас по куску.

Припев: Бейте с неба, самолеты!
Крой, бойцы, во все штыки!
Застрочили пулеметы, —
В бой идут большевики.

2. Мы с любой бедою сладим,
Всех врагов развеем в дым.
Мы своей земли ни пяди
Никому не отдадим.

Припев.

3. Наша армия из стали,
Наша песенка проста:
— Дорогой товарищ Сталин,
Не сойдет никто с поста!

Припев.

4. Наша мощь несокрушима
На земле и на морях,
Мы с тобою, вождь любимый,
Победим во всех боях.

Припев.

ПЕСНЯ О ЩОРСЕ

1. Шел отряд по берегу, шел издалека,
Шел под красным знаменем командир полка.
Голова обвязана, кровь на рукаве,
След кровавый стелется по сырой траве.
Эх! По сырой траве!

2. «Хлопцы, чьи вы будете, кто вас в бой ведет?
Кто под красным знаменем раненый идет?»
— «Мы—сыны батрацкие, мы—за новый мир,
Щорс идет под знаменем—красный командир.
Эх! Красный командир!

3. В голоде и в холоде жизнь его прошла,
Но недаром пролита кровь его была.
За кордон отбросили лютого врага,
Закалились смолоду, честь нам дорога.
Эх! Честь нам дорога!»

4. Тишина у берега, смолкли голоса,
Солнце книзу клонится, падает роса.
Лихо мчится конница, слышен стук копыт.
Знамя Щорса красное на ветру шумит.
Эх! На ветру шумит!

ГЕРОИ СОВЕТСКОГО СОЮЗА

Песня о челюскинцах

1. В просторах, где бьются за бортом
Косматые комья пурги,
Дрейфующей льдиной затертый,
Отважный «Челюскин» погиб. } *2 раза*

2. И сводки с прибрежных излучин
Чудесною вестью гремят,
Что лагерь на льдине пловучей
Построил бесстрашный отряд. } *2 раза*

3. Там знают, что шахты и пашни
Горячей заботой полны,
Что здесь, за кремлевскою башней,
Волнуется сердце страны. } *2 раза*

4. И вот сквозь метельную россыпь
На зовы сигнальных огней
Помчались к полярным торосам
Герои невиданных дней. } *2 раза*

5. Там первым за круг заповедный
Провел Ляпидевский мотор,
Там Молоков рейсом победным
Расчерчивал снежный простор. } 2 раза

6. Летел Леваневский в туманах
Над острыми гребнями льдов,
За ним Михаил Водопьянов,
Каманин, Доронин, Слепнев. } 2 раза

7. На крыльях, Союзом отлитых,
Вернулись из снежных сетей
Челюскинцы лагеря Шмидта,
Искатели новых путей. } 2 раза

8. И помощь подать им сумела,
Железною спайкой сильна,
Крылатая родина смелых,
Простая, как песня, страна. } 2 раза

9. Мы знаем, что в челюстях узких,
Морскую сжимающих грудь,
Другой непреклонный «Челюскин»
Продолжит намеченный путь. } 2 раза

КОНАРМЕЙСКАЯ

1. По военной дороге
Шел в борьбе и тревоге
Боевой восемнадцатый год.
Были сборы недолги,
От Кубани и Волги
Мы коней собирали в поход. } 2 раза

2. Среди зноя и пыли
Мы с Буденным ходили
На рысях на большие дела.
По курганам горбатым,
По речным перекатам } 2 раза
Наша громкая слава прошла.

3. На Дону и в Замостье
Тлеют белые кости,
Над костями шумят ветерки.
Помнят псы-атаманы,
Помнят польские паны } 2 раза
Конармейские наши клинки.

4. Если в край наш спокойный
Хлынут новые войны
Проливным пулеметным дождем, —
По дорогам знакомым
За любимым наркомом } 2 раза
Мы коней боевых поведем!

СТЕПНАЯ КАВАЛЕРИЙСКАЯ

(«*Полюшко-поле*»)

1. Полюшко-поле (ды),
Полюшко, широко поле!
Едут (ы) по полю герои,
Эх-да Красной Армии герои.

2. (Эх-) Девушки плачут (ы),
Девушкам сегодня грустно,
Милый (ды) надолго уехал,
Эх-да милый в армию уехал.

3. (Эх-) Девушки, гляньте (ды),
Гляньте на дорогу нашу,
Вьется (ды) дальняя дорога,
Эх-да развеселая дорога.

4. (Эх-) Едем мы, едем (ды),
Едем — а кругом колхозы,
Наши (ды), девушки, колхозы,
Эх-да молодые наши села.

5. (Эх-) Только мы видим (ды),
Видим мы седую тучу,
Вражья (ды) злоба из-за леса,
Эх-да вражья злоба, словно туча.

6. (Эх-) Девушки, гляньте (ды),
Мы врага принять готовы,
Наши (ды) кони быстроноги,
Эх-да наши танки быстроходны.

7. (Эх-) В небе за тучей (ды)
Грозные следят пилоты.
Быстро (ды) плавают подлодки.
Эх-да зорко смотрит Ворошилов.

8. (Эх-) Пусть же в колхозе (ды)
Дружная кипит работа,
Мы (ы) дозорные сегодня,
Эх-да мы сегодня часовые.

9. (Эх-) Девушки, гляньте (ды),
Девушки, утрите слезы.
Пусть (ы) сильнее грянет песня,
Эх-да наша песня боевая.

10. (Эх-) Полюшко-поле (ды),
Полюшко, зелено поле!
Едут (ы) по полю герои,
Эх-да Красной Армии герои.

ОТ КРАЯ И ДО КРАЯ

1. От края и до края,
От моря и до моря
Берет винтовку народ трудовой,
Народ боевой,
Готовый на горе,
Готовый на муки,
Готовый на смертный бой.

2. За землю, за волю,
За лучшую долю
Идем опять на фронт, но зная за что,
Мы знаем за что.
За землю, за волю,
За лучшую долю
Готовы на смертный бой!

ПАРТИЗАНСКАЯ

1. По долинам и по взгорьям
Шла дивизия вперед,
Чтобы с бою взять Приморье — } 2 раза
Белой армии оплот. }

2. Наливалися знамена
Кумачом последних ран.
Шли лихие эскадроны } 2 раза
Приамурских партизан. }

3. Этих лет не смолкнет слава,
Не померкнет никогда.

Партизанские отряды
Занимали города. } 2 раза

4. И останутся, как сказка,
Как манящие огни,
Штурмовые ночи Спасска,
Волочаевские дни. } 2 раза

5. Разгромили атаманов,
Разогнали воевод
И на Тихом океане
Свой закончили поход. } 2 раза

ПЕСНЯ О КАХОВКЕ

1. Каховка, Каховка, родная винтовка,
Горячая пуля, лети.
Иркутск и Варшава, Орел и Каховка —
Этапы большого пути.

Гремела атака, и пули звенели,
И ровно строчил пулемет...
И девушка наша проходит в шинели,
Горящей Каховкой идет...

Под солнцем горячим, под ночью слепою
Не мало пришлось нам пройти.
Мы — мирные люди, но наш бронепоезд
Стоит на запасном пути.

2. Ты помнишь, товарищ, как вместе сражались,
Как нас обнимала гроза?
Тогда нам обоим сквозь дым улыбались
Ее голубые глаза.

Так вспомним же юность свою боевую,
Так выпьем за наши дела,

За нашу страну, за Каховку родную,
Где девушка наша жила.
Под солнцем горячим, под ночью слепою
Не мало пришлось нам пройти.
Мы — мирные люди, но наш бронепоезд
Стоит на запасном пути.

ЗАБАЙКАЛЬСКАЯ

1. Во всем Забайкалье метут снегопады,
Играет снежинками ветер лихой.
Даурские сопки, манчжурские пади
Вовек не забудут *Особой* поход. } *2 раза*
2. Над белою степью — спокойные птицы,
Над мирною хатой — лиловый дымок.
Привет, Забайкалье, здорово, станицы,
Широкий, привольный Советский Восток. } *2 раза*
3. За нами страна, перед нами победа,
За нас города и деревни за нас —
От юного внука до старого деда,
И нам не страшна никакая война. } *2 раза*
4. Врага отшвырнем мы от красной границы...
Пляшите, снежинки, играй, ветерок.
Цвети, Забайкалье! И знайте, станицы,
Бойцы охраняют Советский Восток. } *2 раза*

ПАРТИЗАН ЖЕЛЕЗНЯК

1. В степи под Херсоном
Высокие травы,
В степи под Херсоном курган.
Лежит под курганом,
Заросшим бурьяном,
Матрос Железняк—партизан. } *2 раза*

2. Он шел на Одессу,
Он вышел к Херсону,
В засаду попался отряд.
Налево застава,
Махновцы направо,
И десять осталось гранат. *2 раза*

3. «Ребята», — сказал,
Обращаясь к отряду,
Матрос-партизан Железняк:
«Херсон перед нами,
Пробьемся штыками,
И десять гранат не пустяк». *2 раза*

4. Сказали ребята:
«Пробьемся штыками,
И десять гранат не пустяк».
Штыком и гранатой
Пробились ребята...
Остался в степи Железняк. *2 раза*

5. Веселые песни
Поет Украина,
Счастливая юность цветет,
Подсолнух — высокий,
И в небе далекий
Над степью кружит самолет. *2 раза*

6. В степи под Херсоном
Высокие травы,
В степи под Херсоном курган.
Лежит под курганом,
Заросшим бурьяном,
Матрос Железняк — партизан. *2 раза*

С НАМИ ПОЕТ ВСЯ СТРАНА

1. Эй! Веселей запевайте, вы соколы,
Армии Красной сыны!
Пусть долетает до солнца высокого
Песня Советской страны!

Припев: Нигде на свете нет силы,
Чтобы сломила
Молодость нашей страны!
Эй! Смело шагайте вперед, наши соколы,
Армии Красной сыны! } *2 раза*

2. Родина наша руками могучими
Наши ряды создала,
Нам приказала быть самыми лучшими,
В сердце отвагу влила.

Припев.

3. Солнце нас било горячими стрелами,
Град пулеметом строчил.
Буря и холод нас крепкими сделали,
Ветер нас петь научил.

Припев.

4. Наша страна, как и мы, быстроногая,
Приступом с бою берет
Небо высокое, море глубокое,
Горы и топи болот.

Припев.

5. Радостно видеть дороги просторные,
Помощь и дружбу вокруг,
Весело слышать нам песни задорные
Наших друзей и подруг.

Припев.

6. С нами поют пионеры-отличники,
Мать и отец, и жена,
С нами герои поют пограничники,
С нами поет вся страна.

Припев.

МОСКВА

1. Утро красит нежным светом
Стены древнего Кремля,
Просыпается с рассветом
Вся советская земля.
Холодок бежит за ворот,
Шум на улицах сильней.
С добрым утром, милый город,
Сердце Родины моей!

Припев:

Кипучая,
Могучая,
Никем непобедимая,
Страна моя,
Москва моя, —
Ты самая любимая!

2. Разгорелся день веселый,
Морем улицы шумят,
Из открытых окон школы
Слышны крики октябрят.
Май течет рекой нарядной
По широкой мостовой,

Льется песней необъятной
Над красавицей Москвой.
Припев.

3. Солнце майское, светлее
С неба синего свети,
Чтоб до вышки мавзолея
Нашу радость донести,
Чтобы ярче заблистали
Наши лозунги побед,
Чтобы руку поднял Сталин,
Посылая нам привет.
Припев.

4. День уходит, и прохлада
Освежает и бодрит...
Отдохнувши от парада,
Город праздничный гудит.
Вот когда встречаться парам!
Говорлива и жива
По садам и по бульварам
Растекается Москва.
Припев.

5. Стала ночь на день похожей, —
Море света над толпой.
Эй, товарищ, эй, прохожий,
С нами вместе песню пой!
Погляди, — поет и пляшет
Вся Советская страна.
Нет тебя милей и краше,
Наша красная весна!
Припев.

6. Голубой рассвет глядится
В тишину Москва-реки,
И поют ночные птицы —
Паровозные гудки.
Бьют часы кремлевской башни,
Гаснут звезды, тает тень...
До свиданья, день вчерашний, —
Здравствуй, новый светлый день!

Припев.

ЭЙ, ГРЯНЕМ СИЛЬНЕЕ

1. Вьется дымка золотая придорожная...
Ой, ты радость молодая, невозможная!
Точно небо, высока ты,
Точно море, широка ты,
Необъятная дорога молодежная!

Эй, грянем сильнее!
Подтянем дружнее:
Точно небо, высока ты,
Точно море, широка ты,
Необъятная дорога молодежная!

2. В море чайку догоняем мы далекую,
В небе тучу пробиваем мы высокую!
Улыбаясь нашей стае,
Всей земли одна шестая
Нашей радостью наполнена широкою.

Эй, грянем сильнее!
Подтянем дружнее:

Улыбаясь нашей стае,
Всей земли одна шестая
Нашей радостью наполнена широкою.

3. Что мечталось и хотелось, — то сбывается,
Прямо к солнцу наша смелость пробивается!
Всех разбудим, будим, будим!
Все добудем, будем, будем!
Словно колос, наша радость наливается!
Эй, грянем сильнее!
Подтянем дружнее:
Всех разбудим, будим, будим!
Все добудем, будем, будем!
Словно колос, наша радость наливается!

4. В пляске ноги ходят сами, сами просятся,
И над нами соловьями песни носятся!
Эй, подруга, выходи-ка,
И на друга погляди-ка,
Чтобы шуткою веселой перебросится!
Эй, грянем сильнее!
Подтянем дружнее:
Эй, подруга, выходи-ка,
И на друга погляди-ка,
Чтобы шуткою веселой перебросится!

5. Если враг на нас нагрянет черной тучею,
Встанет армия советская могучая.
Все фашистские бандиты
Будут биты, биты, биты, —
Их погибель ожидает неминучая!

Эй, грянем сильнее!
Подтянем дружнее:
Все фашистские бандиты,
Будут биты, биты, биты,
Их погибель ожидает неминучая!

ОЙ, ВЫ КОНИ, ВЫ КОНИ СТАЛЬНЫЕ

1. Ой, вы кони, вы кони стальные,
Боевые друзья — трактора,
Веселее гудите, родные, —
Нам в поход отправляться пора! } 2 раза

Припев:

Мы с чудесным конем
Все поля обойдем, —
Соберем и посеем и вспашем!
Наша поступь — тверда,
И врагу — никогда
Не гулять по республикам нашим!

2. Урожайный сгибается колос
И пшеница стеною встает,
И подруги серебряный голос
Нашу звонкую песню поет. } 2 раза

Припев.

3. Наша сила везде поспевает,
И когда запоет молодежь —
Вся пшеница в полях поспевает,
Поспевает высокая рожь. } 2 раза

Припев.

4. Подымайся, ты пыль золотая,
Улетай в голубые края!
Ой, ты радость моя молодая, — } 2 раза
Молодая подруга моя!
Припев.

5. Ой, вы кони, могучие кони,
Ой, вы кони — стальные бока!
Мы за счастьем поедем в погоню, } 2 раза
Мы любого осилим врага!
Припев.

6. Ну-ка, враг, ты нас лучше не трогай,
Не балуйся у наших ворот, —
А не то — встанет грозный и строгий } 2 раза
Наш хозяин — советский народ!
Припев.

МАРШ ТАНКИСТОВ

(Поется на мотив «Ой, вы кони, вы кони стальные».)

1. Ой, вы танки, друзья боевые,
Вы стальная защита страны,
В небе тучи идут грозовые,
Слышен гром отдаленной войны.
Припев: Мы на танке своем
Все преграды возьмем
И уменье и силу покажем!
Наша поступь—тверда,
И врагу—никогда
Не гулять по республикам нашим!

2. Флаг советский над башней алеет,
Зоркий глаз из машины глядит,
Кто границу нарушить посмеет,—
Будет нами жестоко разбит!
Припев.

3. Нам не страшны болота и кручи,
И дорогу дает нам тайга,
Наши танки сильны и могучи,
Мы любого раздавим врага!
Припев.

4. Ну-ка, враг, ты нас лучше не трогай,
Не балуйся у наших ворот,
А не то встанет грозный и строгий
Наш хозяин—советский народ!
Припев.

БУДЬТЕ ЗДОРОВЫ

1. Мы славно гуляли на празднике вашем,
Нигде не видали мы праздника краше,
Как в вашем колхозе широкое поле;
Пускай же для счастья цветет ваша доля.
Пусть будут на речках да светлые воды,
Пусть плавают в речках гусей хороводы.
Ох, будьте здоровы, живите богато,
А мы уезжаем до дому, до хаты.

2. Желаем, чтоб каждый, как надо, трудился,
Чтоб двор от скотины от разной ломился,
Чтоб лошади были сильны и красивы,
Чтоб куры возами вам яйца носили.

Чтоб в вашем колхозе все жили богато,
Добром наполнялась бы каждая хата.

Ох, будьте здоровы, живите богато,
А мы уезжаем до дому, до хаты.

3. Чтоб дружной работою вашей бригады
Все были довольны, довольны и рады,
Чтоб на поле жито дружней колосилось,
Чтоб сало в кладовке все время водилось,
Чтоб в печке горячей шипела бы шкварка,
А к ней, если надо, нашлась бы и чарка.

Ох, будьте здоровы, живите богато,
А мы уезжаем до дому, до хаты.

4. Чтоб к вам приезжали желанные гости,
Чтоб люди на вас не имели бы злости!
Еще пожелать вам немного осталось,
Чтоб в год по ребенку у вас нарожцалось,
А если по счастью и двое прибудет,
Никто с вас не спросит, никто не осудит.

Ох, будьте здоровы, живите богато,
А мы уезжаем до дому, до хаты.

ВИНТОВКА

1. С Юга до Урала
Ты со мной шагала
Партизанскою тропой!
И врагов бывало
Падало немало
Там, где пробирались мы с тобой.

Припев: Эх, бей, винтовка, метко, ловко,
Без пощады по врагу!
Я тебе, моя винтовка,
Острой саблей помогу!

2. Ты и ныне та же —
День и ночь на страже
В пограничной полосе.
След мы видим вражий,
Шорох ловим каждый,
Знаем мы врага уловки все.

Припев.

3. Враг недаром злится:
На замке граница,
Не отступим никогда!
Нет нам большей чести,
Остаемся вместе
В армии родимой навсегда.

Припев.

4. Вместе мы недавно
Воевали славно,
Был урок японцам дан.
Билась не одна ты,
Помогли гранаты
В битвах возле озера Хасан.

Припев.

5. Мы готовы к бою
С армией любою.
Коль придется воевать,
Будем биться двое—

Я и ты со мною,
Вместе нам привычно побеждать.
Припев.

КОМСОМОЛЬСКАЯ-АРТИЛЛЕРИЙСКАЯ

1. В снега полей привычные,
И в рощи пограничные,
И в волны беспокойные
Бесчисленных морей —
Во все на свете стороны
Страна моя просторная
Глядит литыми дулами
Бессонных батарей.

Припев: И даже в бурю, в тумане мглистом,
Когда б ворваться враг посмел —
У комсомольцев-артиллеристов
Верен прицел, верен прицел! } *2 раза*

2. Лишь на границу тронется
Колонна вражьей конницы,
И лишь тревожным шорохом
Разведчик прошуршит —
Как вдруг ударит новая
Двенадцатидюймовая,
И лес свинцом и порохом
С врагом заговорит.
Припев.

3. Над сопками гористыми
И над артиллеристами
Враги помчатся стаями

Крылатых кораблей.
Но верная защитная,
Ударит вдруг зенитная
Огнями перекрестными
Окрестных батарей.
Припев.

4. Ни пешему, ни конному,
Ни по морю, ни по небу
В страну мою не сунуться.
Обычай наш такой:
Страной моей обучены
Стоят бойцы могучие,
И дула орудийные
Хранят ее покой.
Припев.

ПЕСНЯ МОЛОДЫХ БОЙЦОВ

1. Запевай веселей, запевала,
Эту песенку новых бойцов,
Чтобы Родина вся подпевала
С четырех необъятных концов.

Припев: Смотрите, родные, смотрите, друзья,
Смотри, молодая подруга моя, —
В бою не отступят, врагу не уступят
Такие ребята, как я. } *2 раза*

2. Мы дождались желанного года,
Мы под красное знамя встаем,
Сыновья трудового народа —
Мы народу себя отдаем.
Припев.

3. Мы идем от заводов и пашен,
Все ребята — один к одному,
Каждый молод, силен и бесстрашен
И потачки не даст никому.

Припев.

4. Мы идем среди радостных улиц,
Среди ярких девичьих платков,
И, на молодость нашу любуясь,
Молодеют глаза стариков.

Припев.

5. Мы, как соколы, двинем за тучи,
В океаны, как рыбы, нырнем,
Мы овраги, болота и кручи
На железных конях перейдем.

Припев.

6. Никакому врагу не добиться
Ни былинки из нашей травы.
Тем, кто сунется к нашей границе,
Не сносить на плечах головы.

Припев.

ПО МОРЯМ, ПО ОКЕАНАМ

(Краснофлотская песня)

1. По морям, по океанам
Красный вымпел над волной.
Не гулять гостям незваным
У берегов земли родной.

Припев: Солнце льется, сердце бьется,
И привольно дышит грудь.
Над волнами вместе с нами
Птица-песня держит путь. } *2 раза*

2. На подлодке, на линкоре
Зоркой вахтой мы стоим.
Мы храним родное море,
Границы синие свои.

Припев.

3. Если враг войну навяжет,
Красный флот подымем весь!
Победить страна прикажет,
Мы, как один, ответим: «Есть!»

Припев.

4. Лейся, песня, выше тучи,
Улетай под небосвод.
Расцветай, наш край могучий—
Расти, советский гордый флот!

Припев.

ТРАВУШКА

1. В мураве зеленой, сочной
Утопают берега.
Ой, ты край дальневосточный,
Уссурийская тайга!

Припев: Боевая славушка
Не умерла — жива.
Эх, травушка-муравушка,
Зеленая трава! } *2 раза*

2. Любы сердцу эти тропы,
Сопок синяя краса.
Ой, не раз на этих сопках
Кровью плакала роса.

Припев.

3. Не с косой на сенокосы —
С острой шашкой шли мы в бой.
Вместо птиц звонкоголосых
Пели пули над травой.
Припев.

4. Ярко светит наше солнце,
Ослепляя всех врагов.
Разгромили мы японцев
У хасанских берегов.
Припев.

5. Мы врагу не уступаем,
Мы умеем воевать.
Не позволим самураям
Нашу травушку топтать.
Припев.

ХАСАНСКАЯ НОЧЬ

1. Пала темная ночь
У приморских границ.
Лишь дозор боевой
Не смыкает ресниц. } *2 раза*

2. Замечает дозор
Среди бури ночной,
Что японцы ползут
У границы родной. } *2 раза*

3. Вражьей силы не счесть,
Но геройский дозор
Начинает с врагом
Боевой разговор. } *2 раза*

4. Не пройдешь, подлый враг! —
Слышен грохот гранат.

— Разобьем тебя в прах,
Пулеметы твердят. } 2 раза

5. Боевой разговор
Продолжают стрелки,
Им с врагом говорить
Помогают штыки. } 2 раза

6. — Пусть их тысячи там,
Нас одиннадцать здесь, —
Не сдадим мы врагам
Нашу землю и честь. } 2 раза

7. Знает Сталин — отец,
Знает Родина — мать,
Что советский боец
Не привык отступать! } 2 раза

8. Пусть геройски умрем
Мы в неравном бою,
Но не пустим врага
Мы на землю свою! } 2 раза

9. И строчит пулемет,
И гранаты летят,
И всю ночь напролет
Храбро бьется отряд. } 2 раза

10. А когда на заре
Посветлело вдали,
К Заозерной горе
Наши части пришли. } 2 раза

11. Грянем песню, друзья,
О родимых краях,
О геройских делах,
О хасанских боях. } 2 раза

МАРШ ТАНКИСТОВ

1. В голубой вышине
Самолеты летят,
Словно стая стальных журавлей,
И в ответ им гудит
Броневой наш отряд
Средь широких колхозных полей.

Припев: Мы танки ведем в лесу и в поле чистом
Дорогой гористой, сквозь реки и снега.
Пусть знает весь мир: советские та̀нкисты
Сумеют повсюду жестоко бить врага! } 2 раза

2. В бурю, в зной и в мороз
Темной ночью и днем
Мы готовы в поход боевой.
И в решительный час
Беспощадным огнем
Мы дадим наш отпор броневой...

Припев.

3. Мы всегда отстоим
Нашей силой стальной
Мирный отдых советских людей,
И прекрасный наш труд,
И веселую жизнь
Наших девушек, жен и детей.

Припев.

ДАЛЬНЕВОСТОЧНАЯ

1. Идет страна походкою машинной,
Гремят стальные четкие станки,
Но, если надо, выстроим щетиной
Бывалые, упрямые штыки.

Стоим на страже,
Всегда, всегда,
Но если скажет
Страна труда:
—Прицелом точным
Врагу в упор!
Дальневосточная, } 2 раза
Даешь отпор!

2. Полки придут и с севера и с юга,
С донецких шахт и забайкальских сел.
Свою винтовку — верную подругу —
Опять возьмет ударный комсомол.

Дальневосточная,
Опора прочная,
Союз растет, растет непобедим!
Что нашей кровью, кровью завоевано—
Врагу, врагу, врагу не отдадим!

3. Нам не забыть стальной и грозной силы,
Когда дышала гибелью земля,
Когда луганский слесарь Ворошилов
Водил полки по скошенным полям.

Дальневосточная,
Опора прочная,
Встречает яростью войну.

Она хранит, хранит рукой железною
Свою рабочую страну.

4. Нам не забыть победы и угоны,
Степной огонь — свинцовую пургу.
Нам не забыть твоих побед, Буденный, —
Лихой удар по злобному врагу.
Стоим на страже
Всегда, всегда,
Но если скажет
Страна труда:
— Гей, эскадроны,
В карьер! В упор!
Даешь, Буденный, } 2 раза
Даешь отпор!

5. У Безымянной сопки нелюдимой
Ползет шакал манчжурских берегов.
Народ страны, страны непобедимой
С лица земли сотрет своих врагов.
Стоим на страже
Всегда, всегда,
Но если скажет
Страна труда:
—Там, у Хасана
В карьер, в упор!
Погранохрана, } 2 раза
Даешь отпор!

Интернационал

Слова Э. ПОТЬЕ
Перевод А. КОЦ

Муз. П. ДЕГЕЙТЕРА

Темп торжественного марша

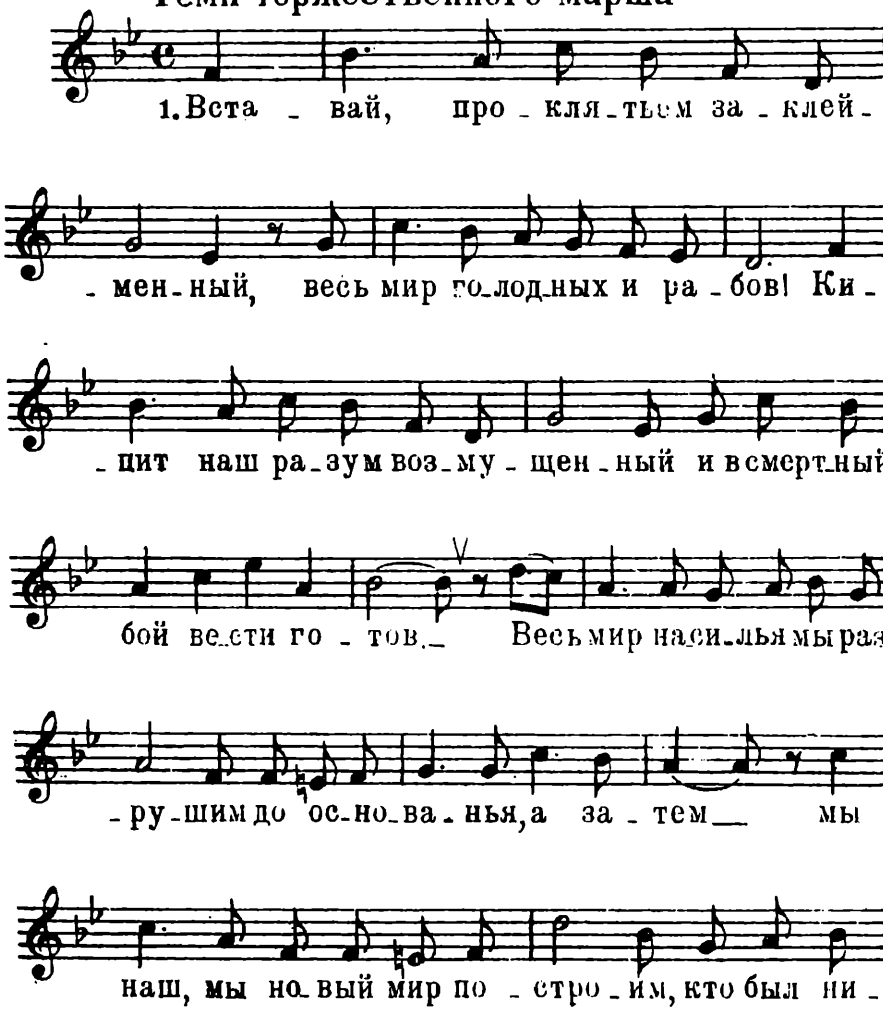

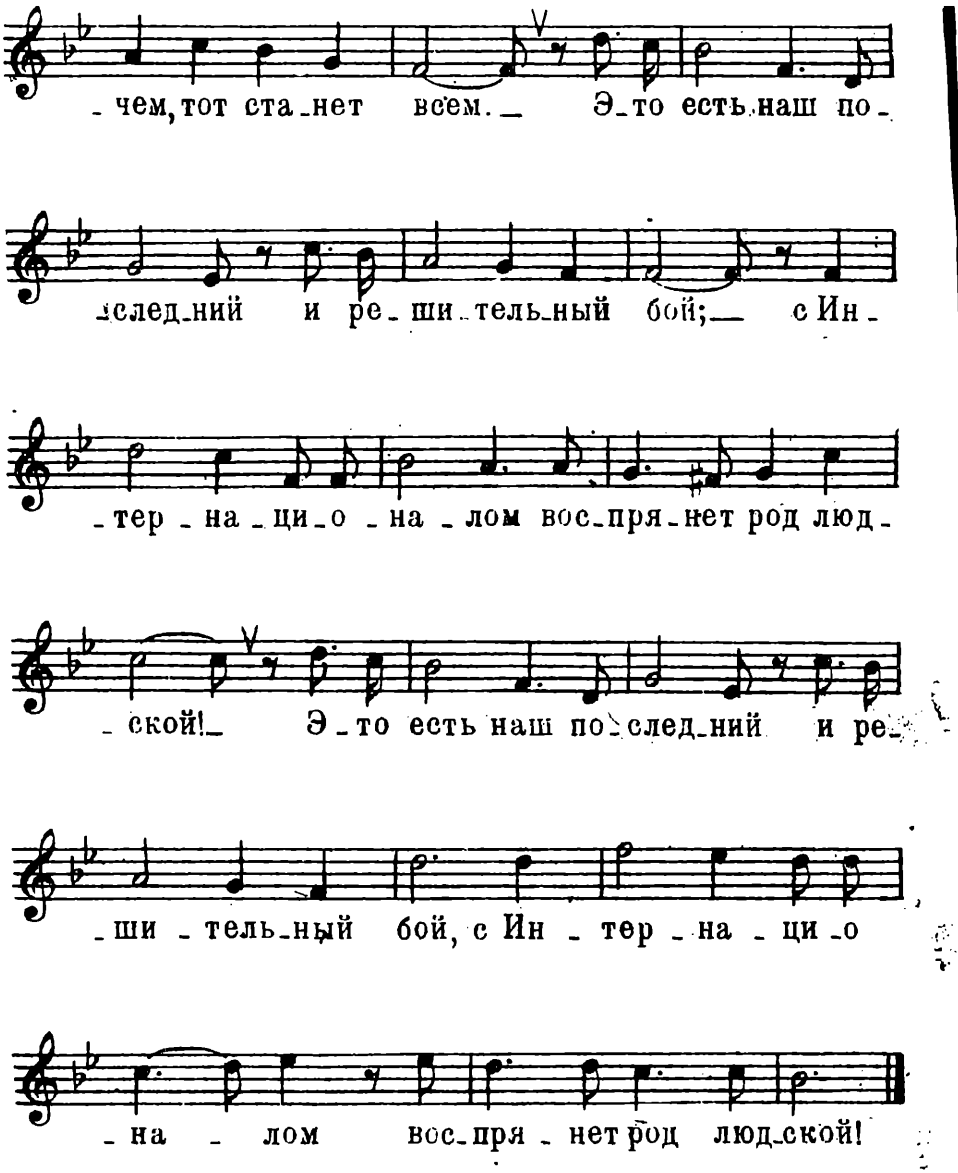

м. 16565 г. м. 15526 г.

Песня о Сталине

Слова М. РЫЛЬСКОГО Муз. Л. РЕВУЦКОГО

Перевод с украинского М. ТАРЛОВСКОГО

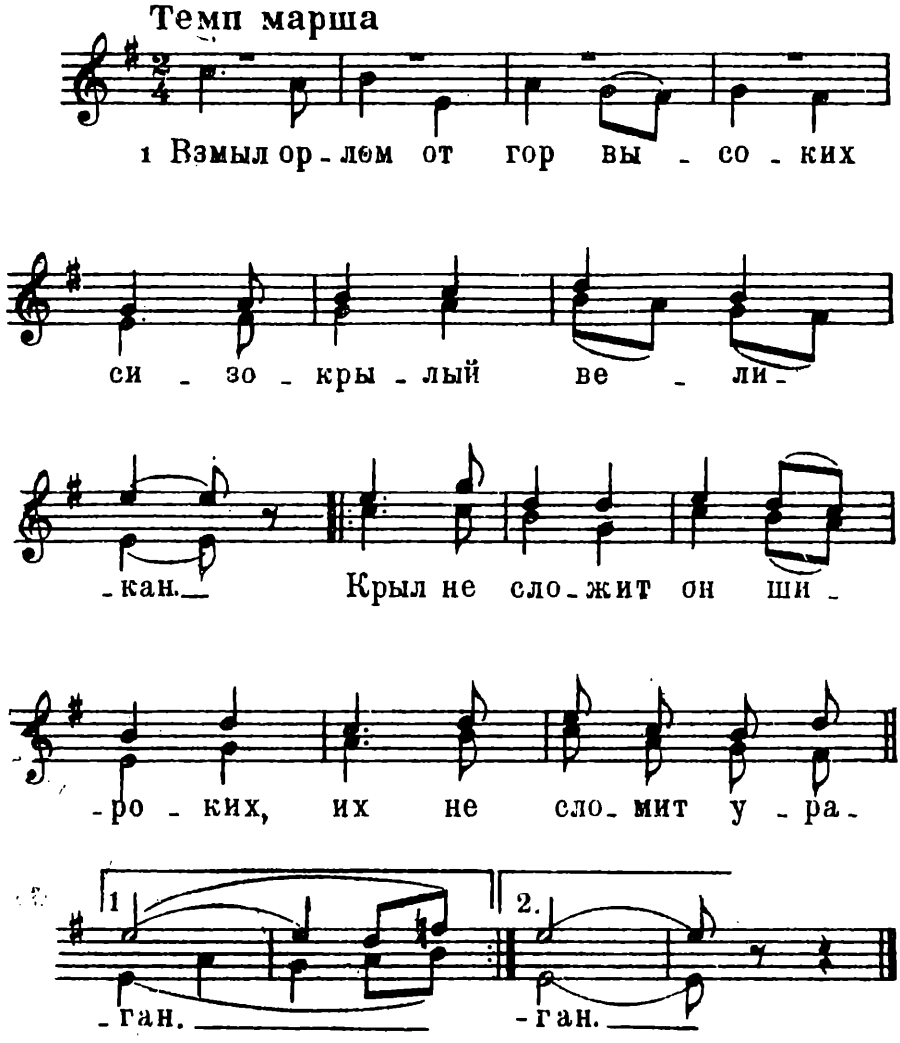

Казачья дума

Слова А. ИСАКОВА

Муз. Е. КОЛЕСНИКОВА
Обраб. М. СТАВИЦКОГО

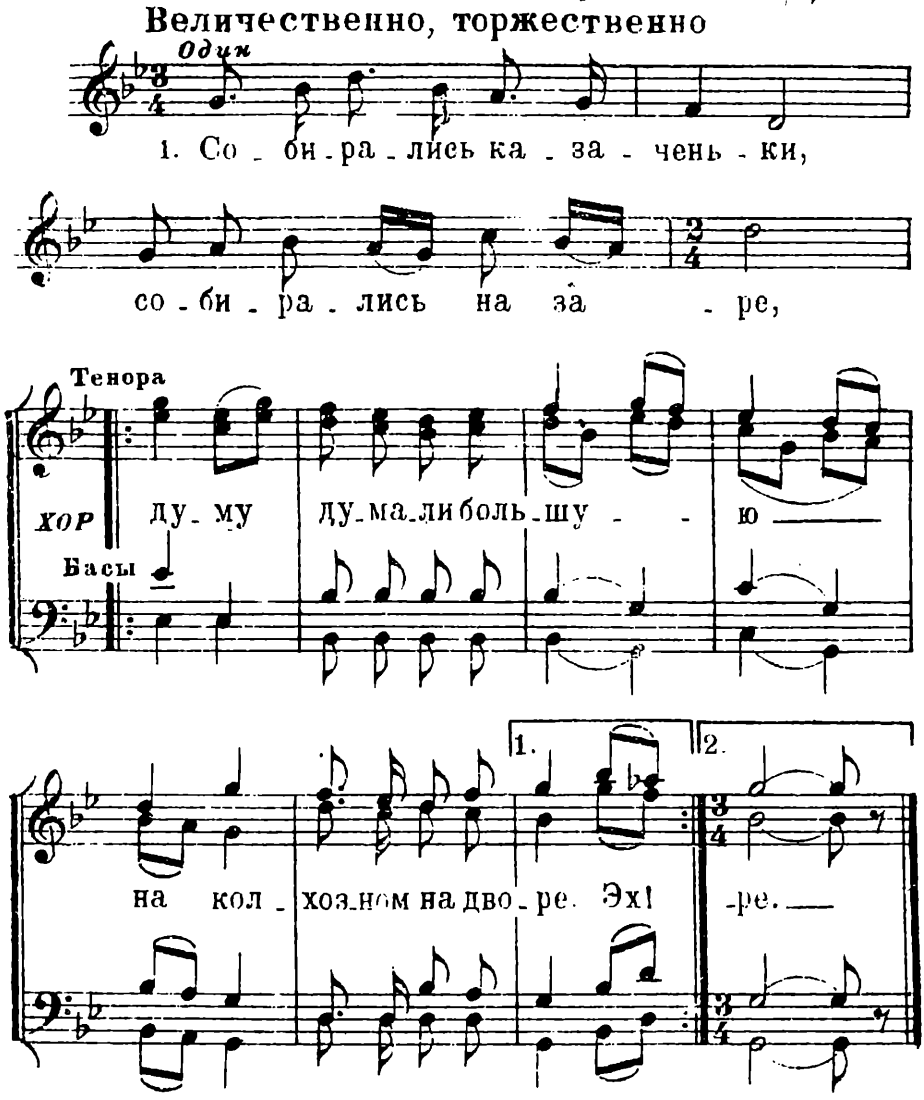

Песня о Сталине

Слова М. ИСАКОВСКОГО Муз. ДМ. и ДАН. ПОКРАСС

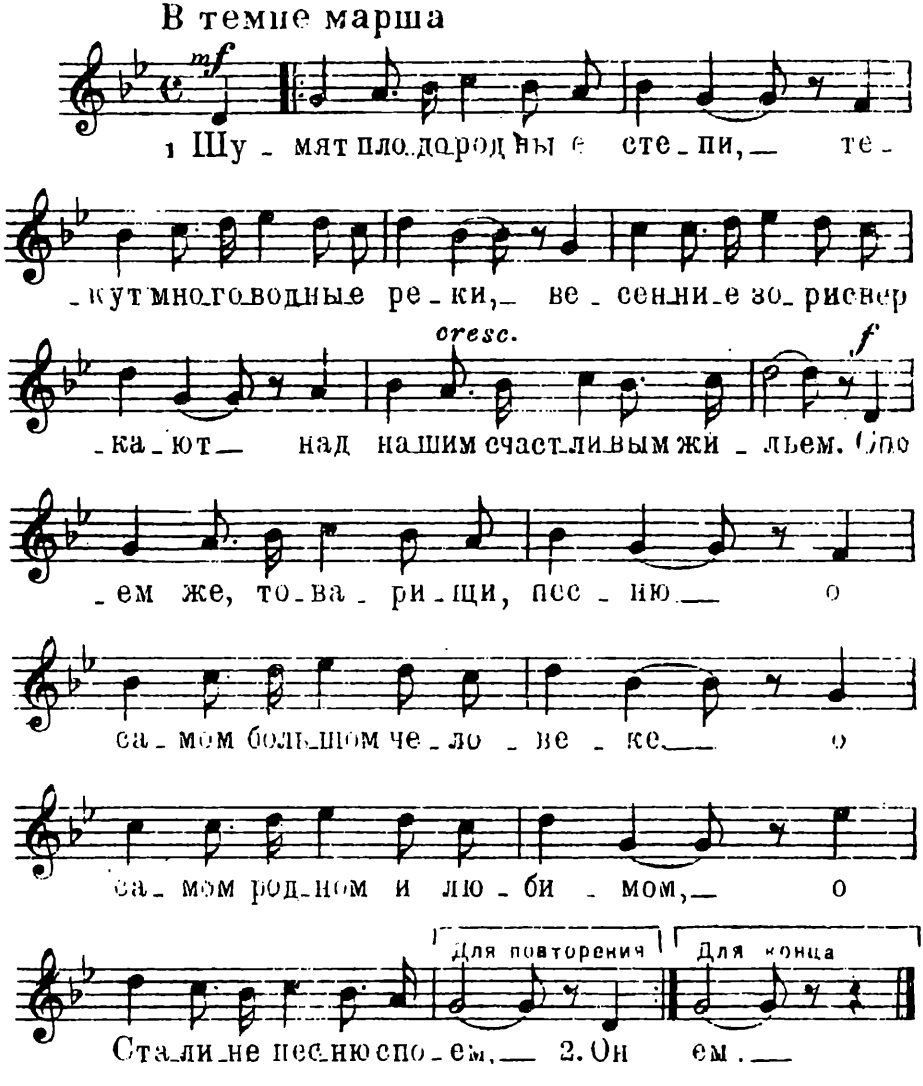

М. 16565 г.

Песня о Ворошилове

Слова Т. СИКОРСКОЙ

Муз. Ф. САБО

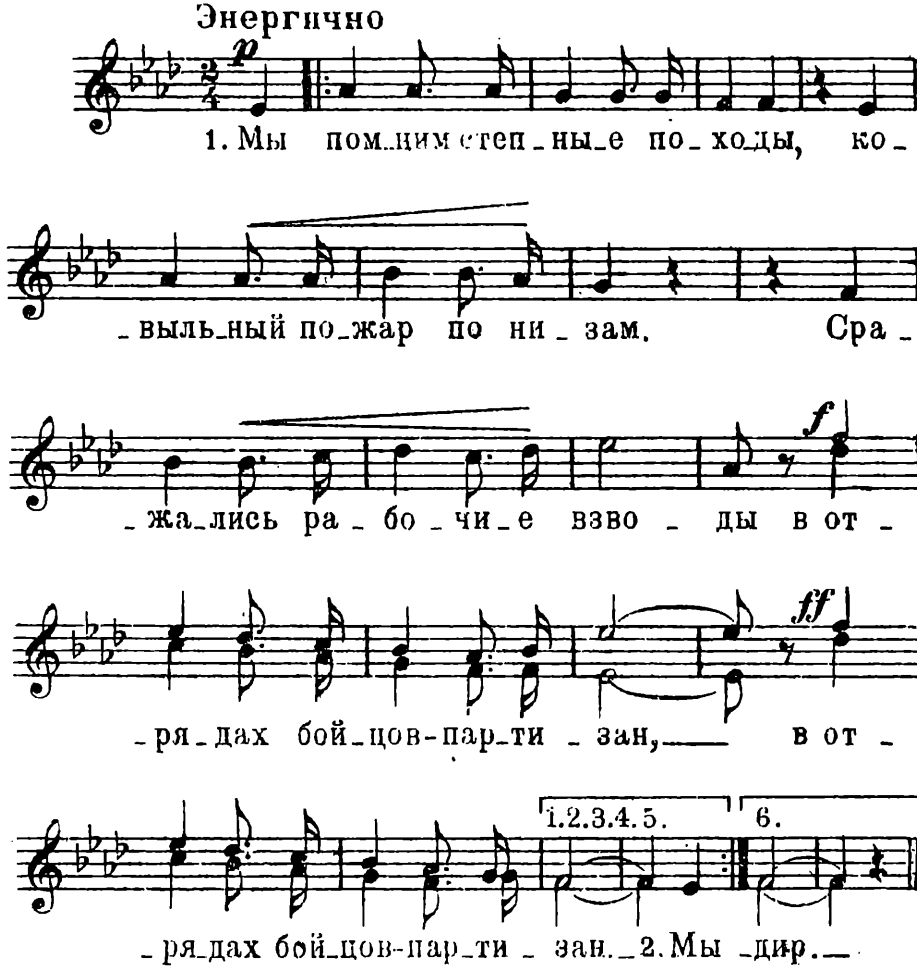

М. 16565 г.

Песня о луганском слесаре

Перевод с белорусского **В. ГУСЕВА** Муз. **ДМ. ПОКРАСС**

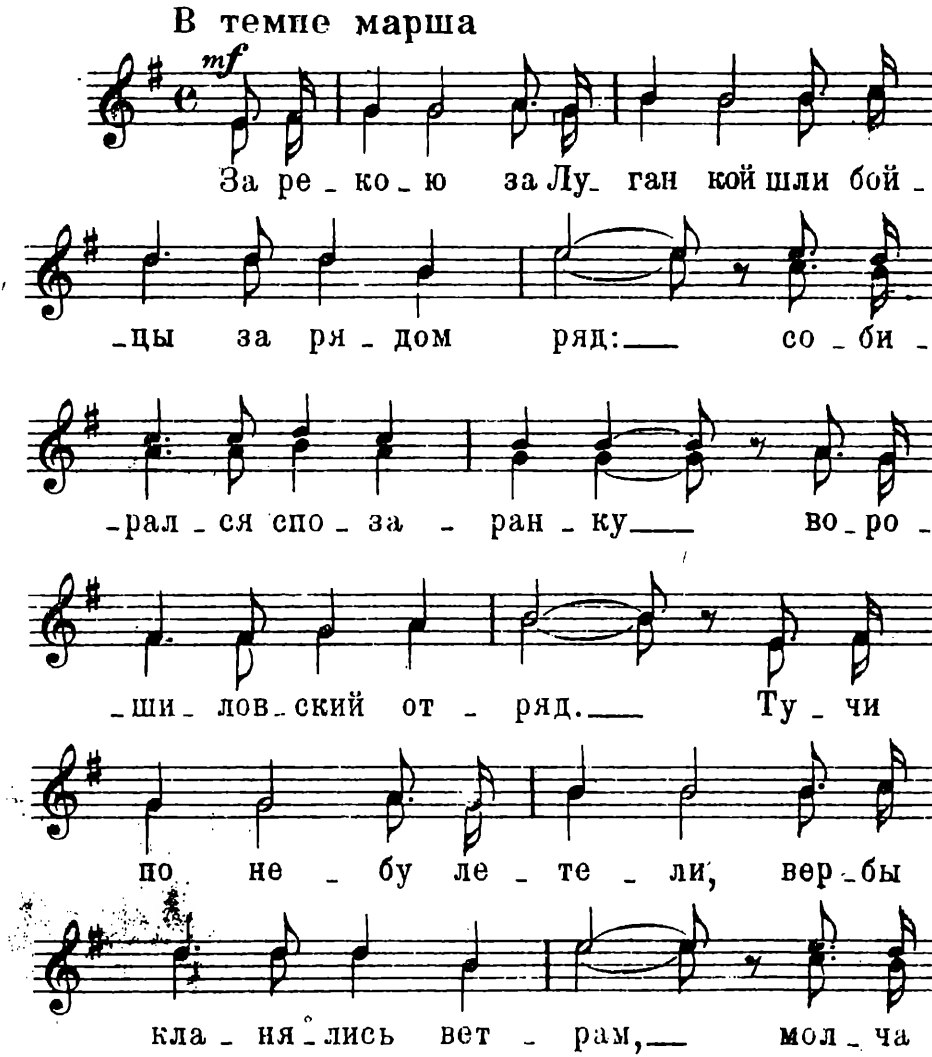

М. 16565 Г.

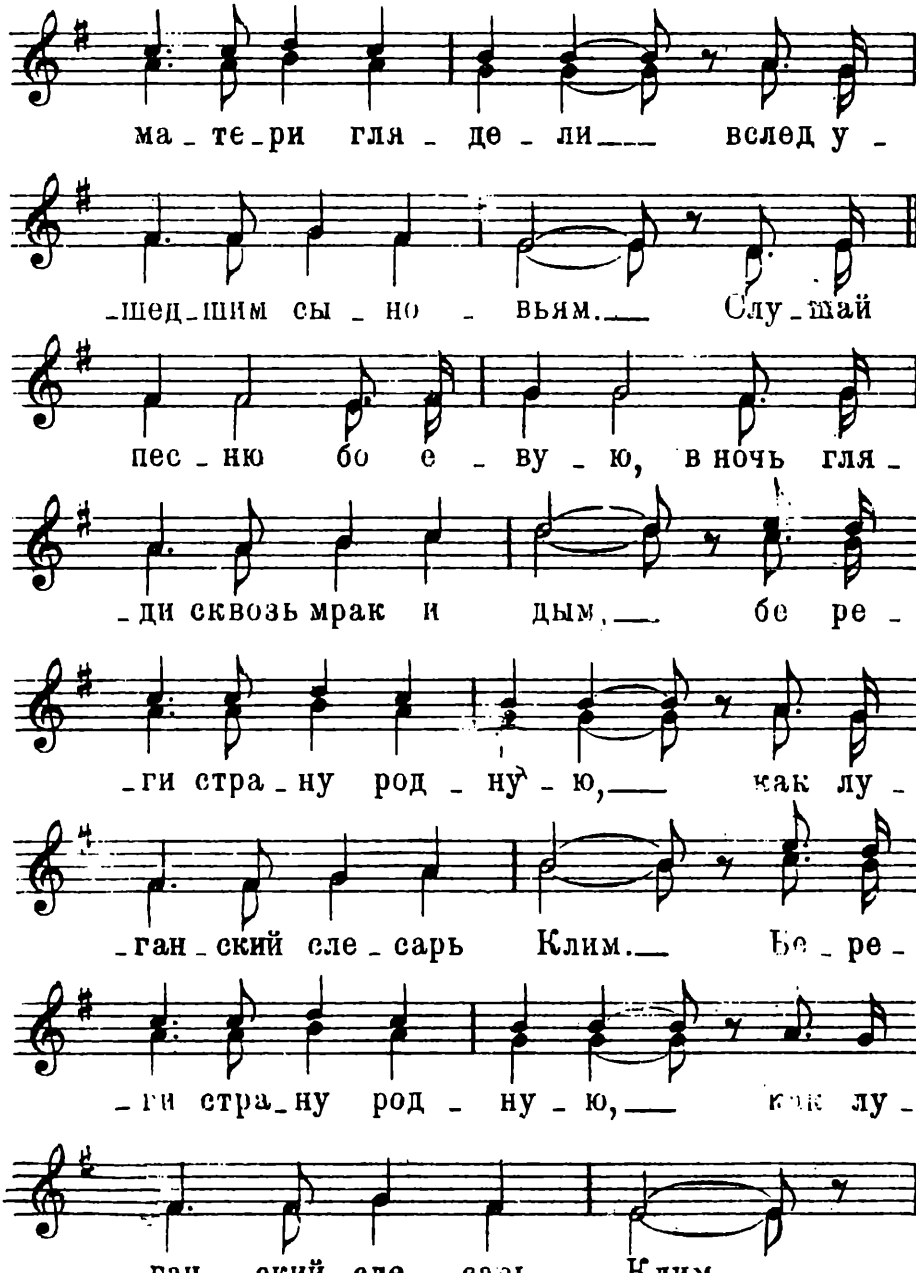
ма_те_ри гля_де_ли вслед у_
_шед_шим сы_но_вьям. Слу_шай
пес_ню бо е_ву_ю, в ночь гля_
ди сквозь мрак и дым, бе ре
_ги стра_ну род_ну_ю, как лу_
_ган_ский сле_сарь Клим. Бе_ре_
_ги стра_ну род_ну_ю, как лу_
ган_ский сле_сарь Клим.

Песня о Ворошилове

Боевая красногвардейская

Слова О. КОЛЫЧЕВА — Муз. А. В. АЛЕКСАНДРОВА

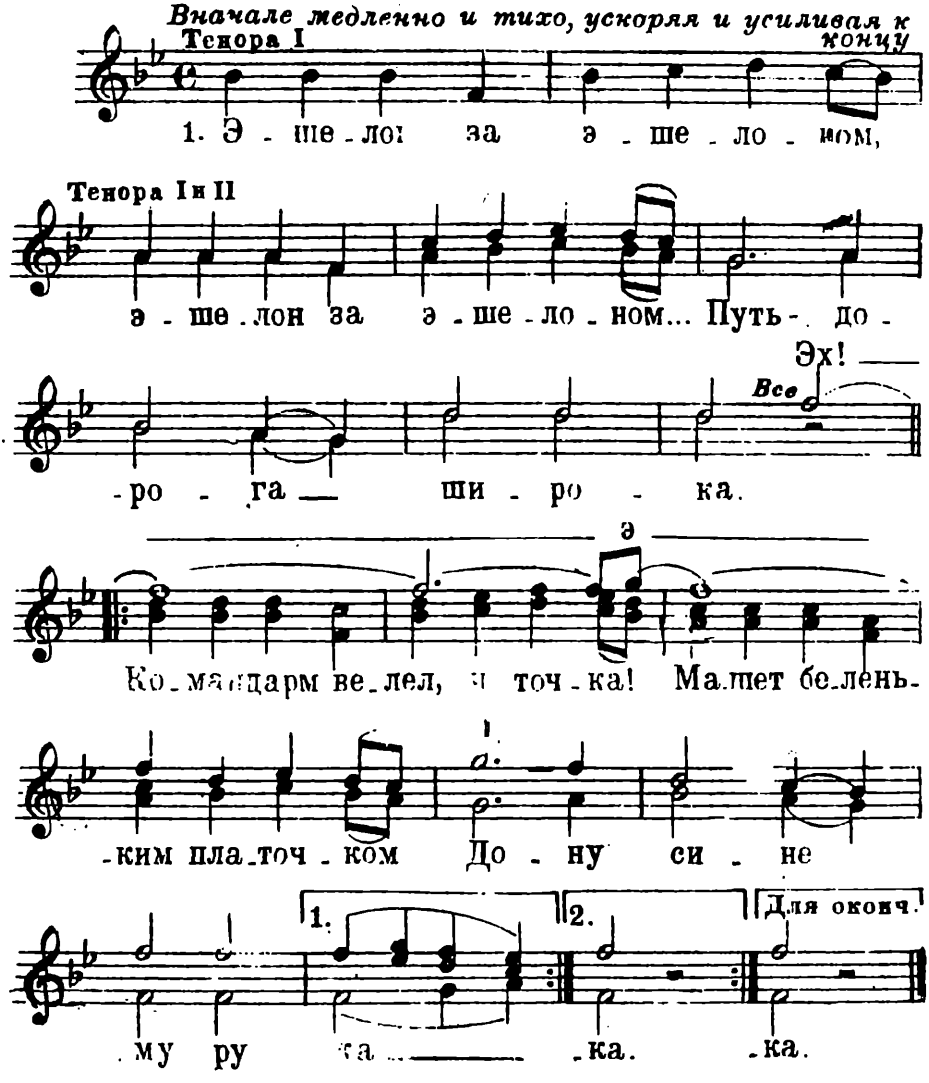

Песня о Родине

Слова В. ЛЕБЕДЕВА-КУМАЧА Муз. И. ДУНАЕВСКОГ

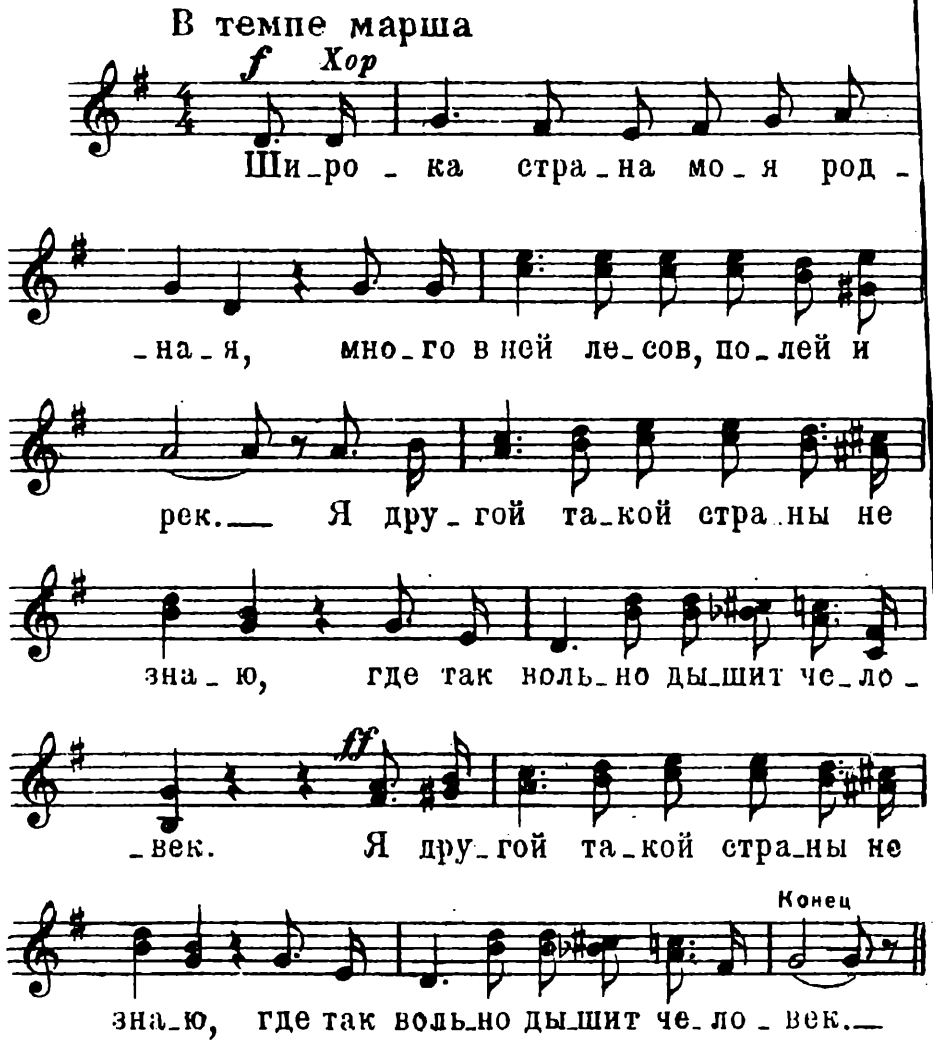

М. 16565 Г.

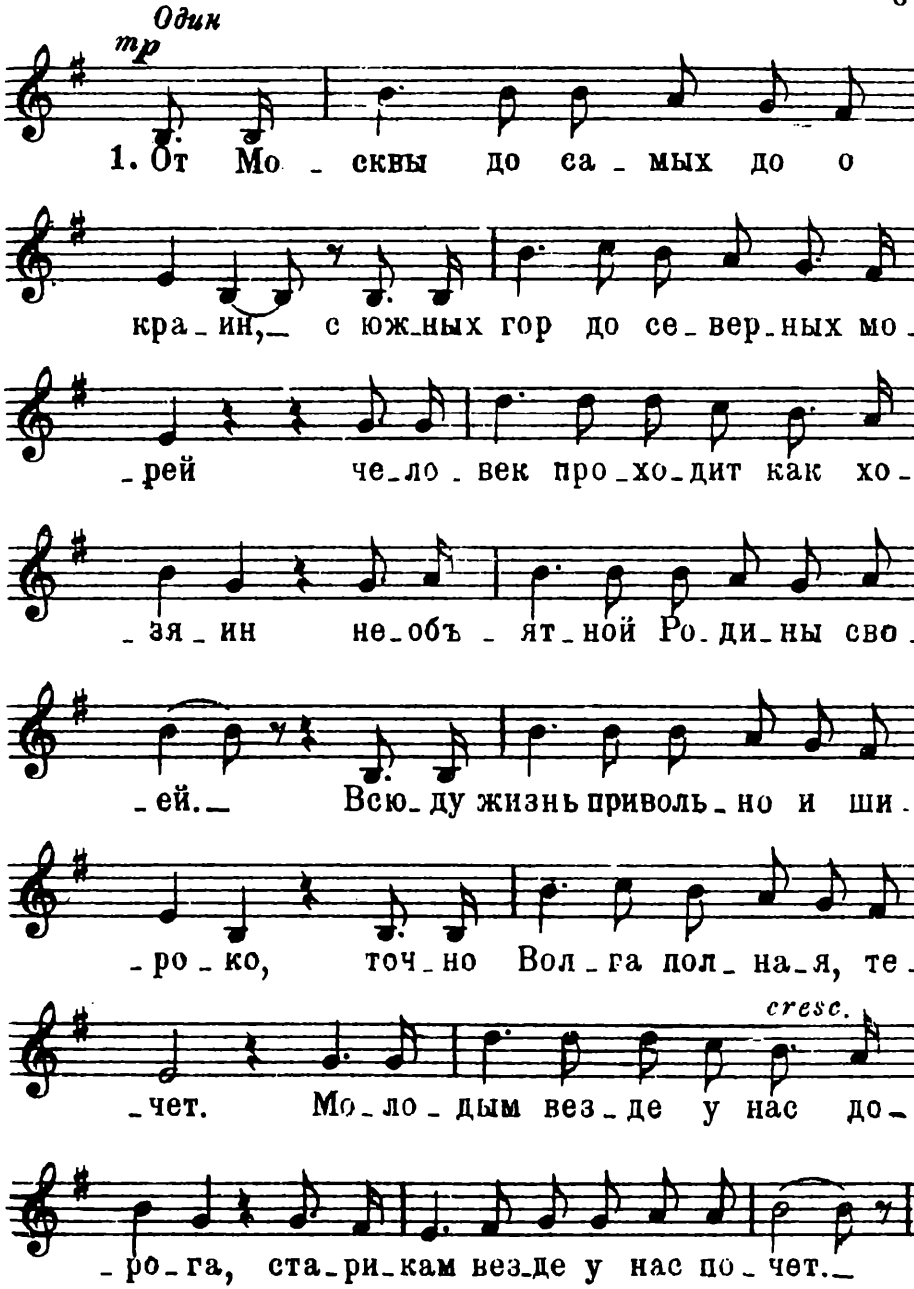
Один
mp
1. От Мо_сквы до са_мых до о
кра_ин,_ с юж_ных гор до се_вер_ных мо_
_рей че_ло_век про_хо_дит как хо_
_зя_ин не_объ_ят_ной Ро_ди_ны сво_
_ей._ Всю_ду жизнь приволь_но и ши_
_ро_ко, точ_но Вол_га пол_на_я, те_
cresc.
_чет. Мо_ло_дым вез_де у нас до_
_ро_га, ста_ри_кам вез_де у нас по_чет._

М. 16565 Г.

Мы идем

Песня Народного фронта Испании

Русский текст Б. ТУРГАНОВА Муз. МИГУЭЛЯ РАМОС

Темп марша

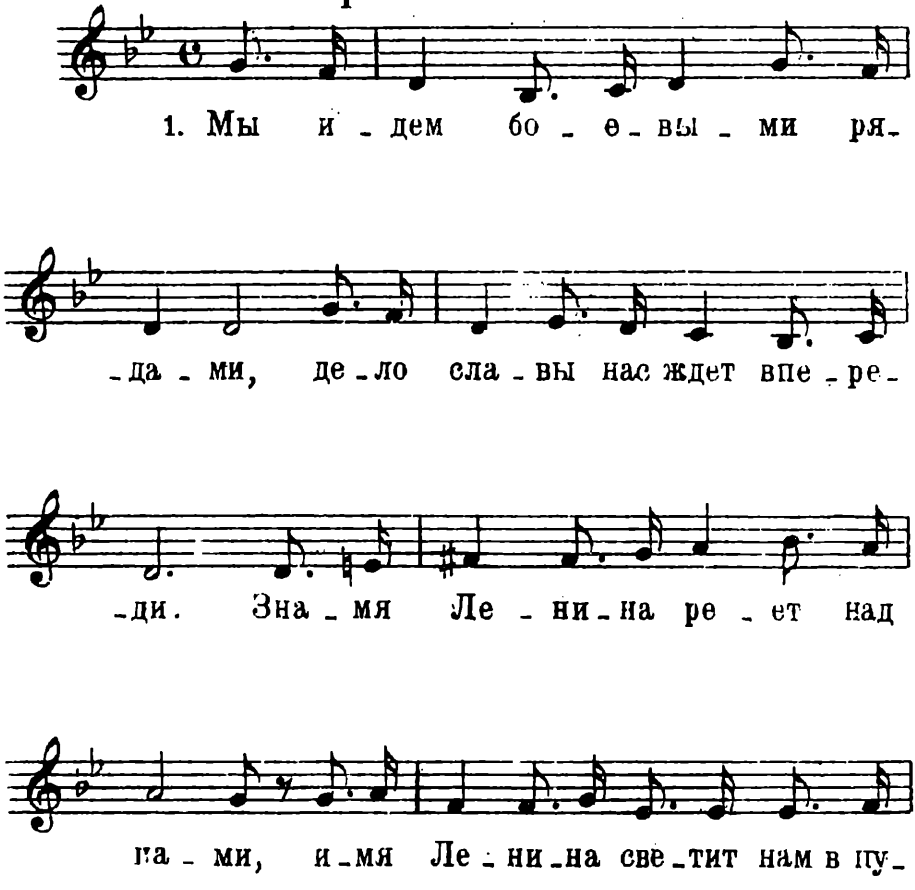

М. 16565 г.

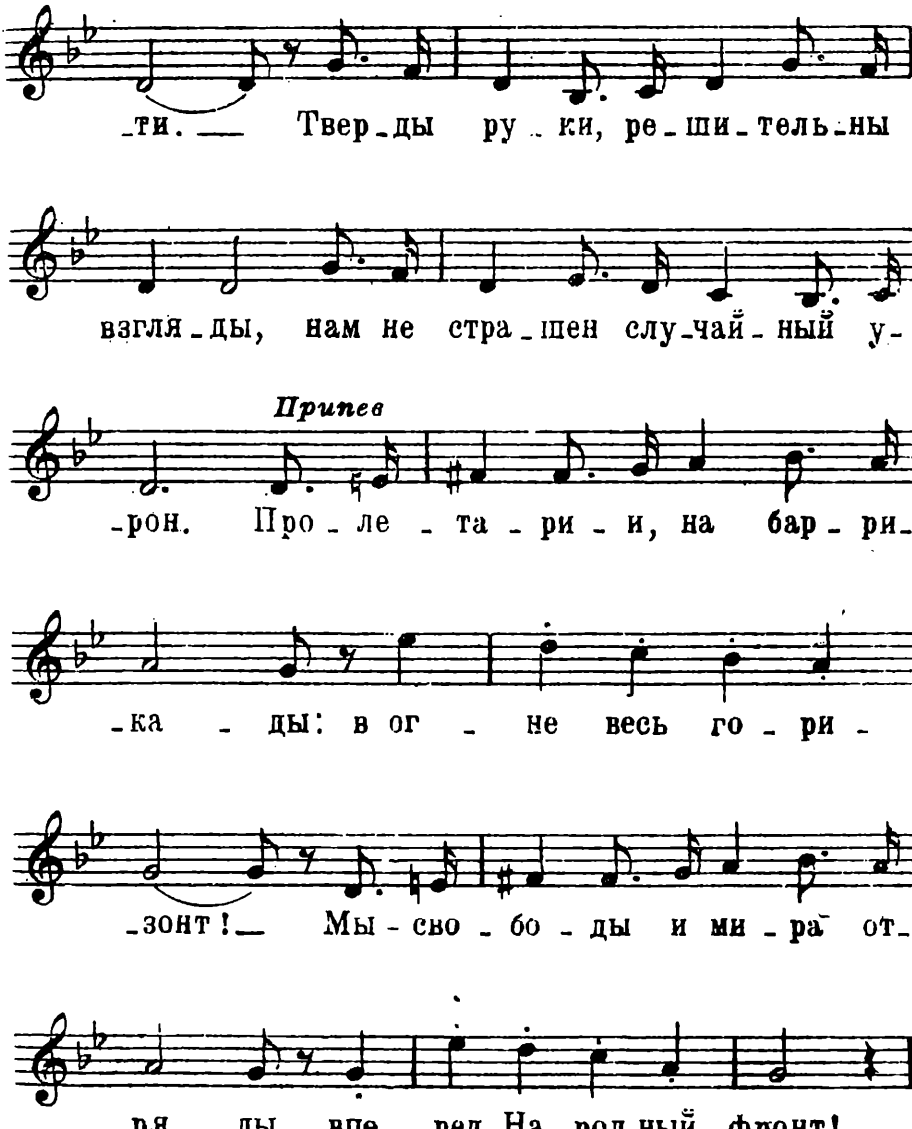
-ти. — Твер-ды ру-ки, ре-ши-тель-ны
взгля-ды, нам не стра-шен слу-чай-ный у-
Припев
-рон. Про-ле-та-ри-и, на бар-ри-
-ка-ды: в ог-не весь го-ри-
-зонт! — Мы-сво-бо-ды и ми-ра от-
-ря-ды, впе-ред, На-род-ный фронт!

м. 16565 г.

Все выше

Авиационный марш Военно-воздушных сил РККА

Слова П. ГЕРМАНА Муз. Ю. ХАЙТ

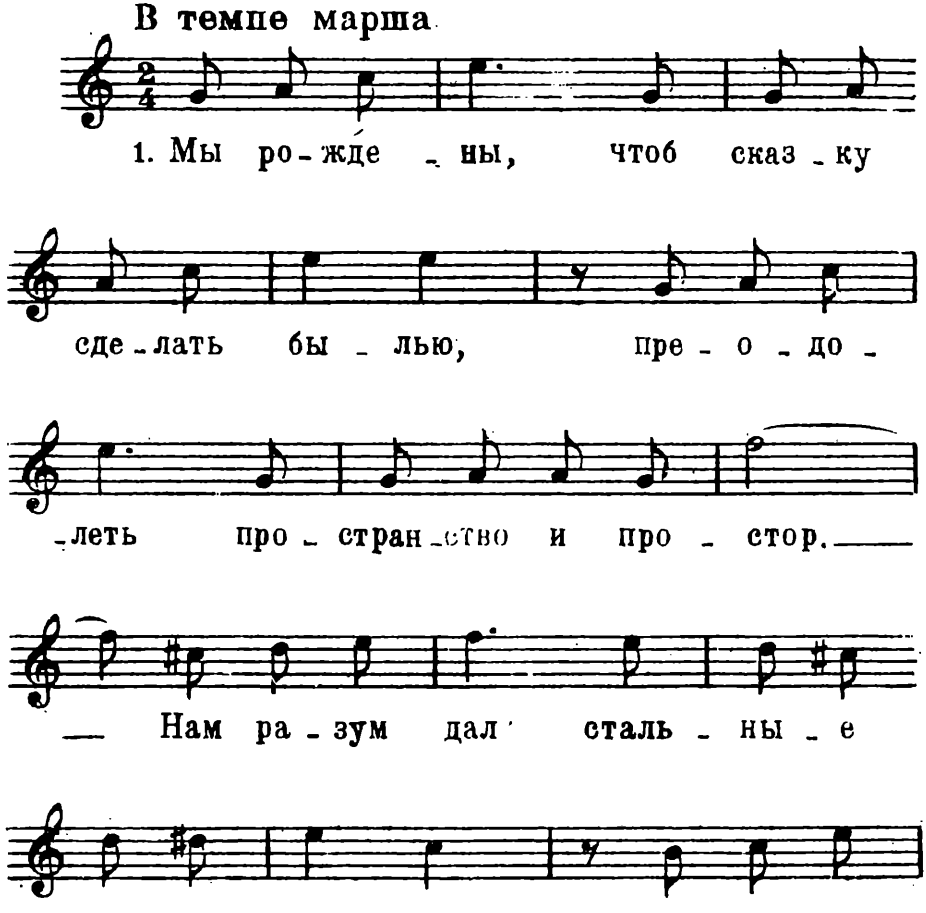

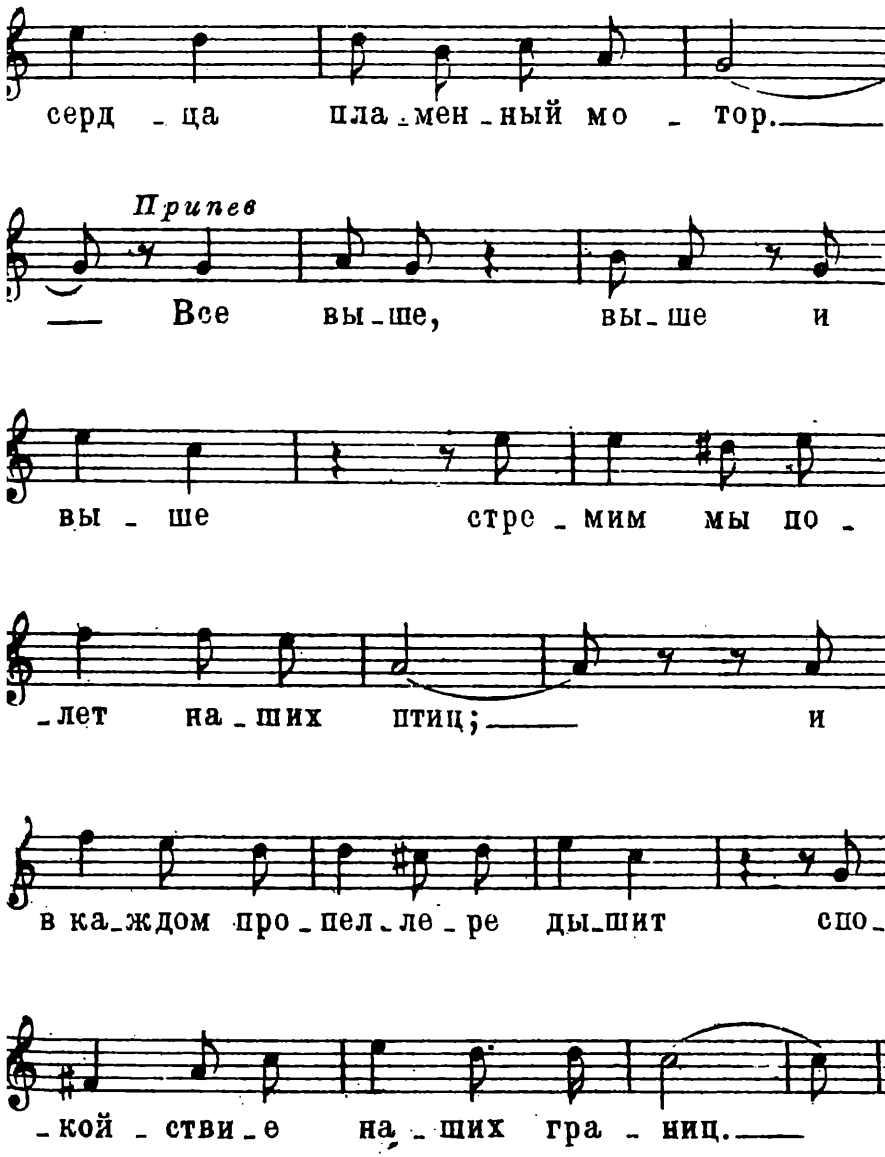
серд - ца пла - мен - ный мо - тор.
Припев
— Все вы - ше, вы - ше и
вы - ше стре - мим мы по -
- лет на - ших птиц; — и
в ка - ждом про - пел - ле - ре ды - шит спо -
- кой - ствие на - ших гра - ниц.

Если завтра война

Песня из кинофильма

Слова В. ЛЕБЕДЕВА-КУМАЧА Муз. ДАН. и ДМ. ПОКРАСС

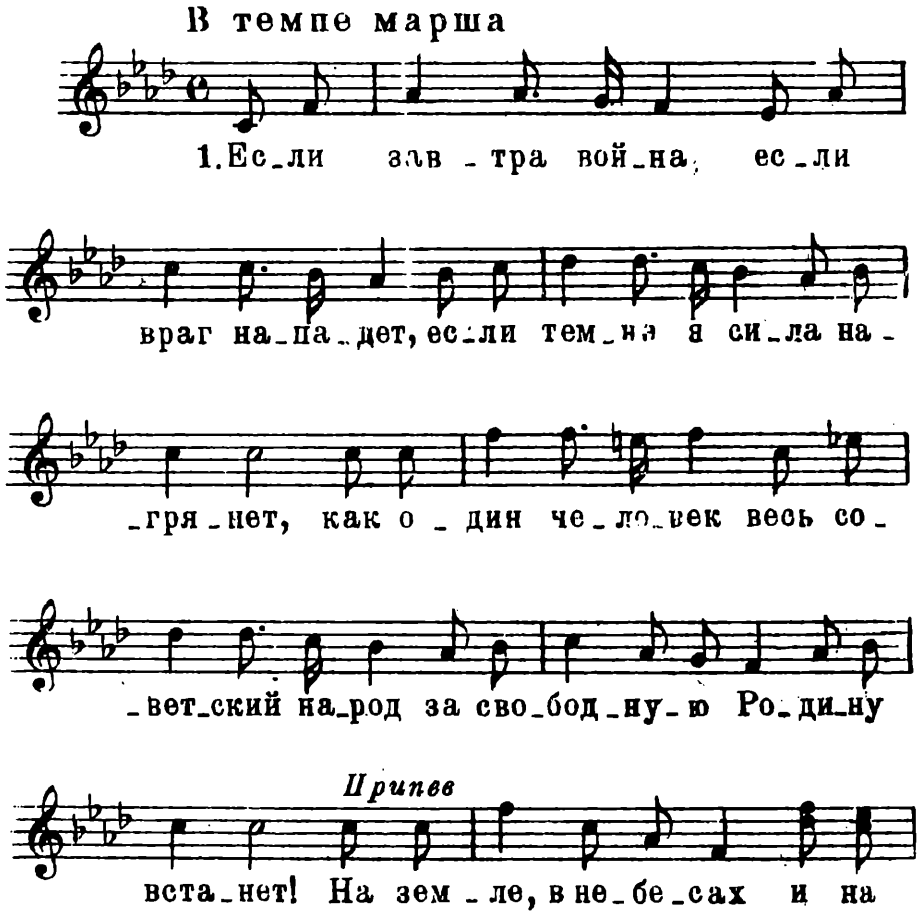

М. 10565 г.

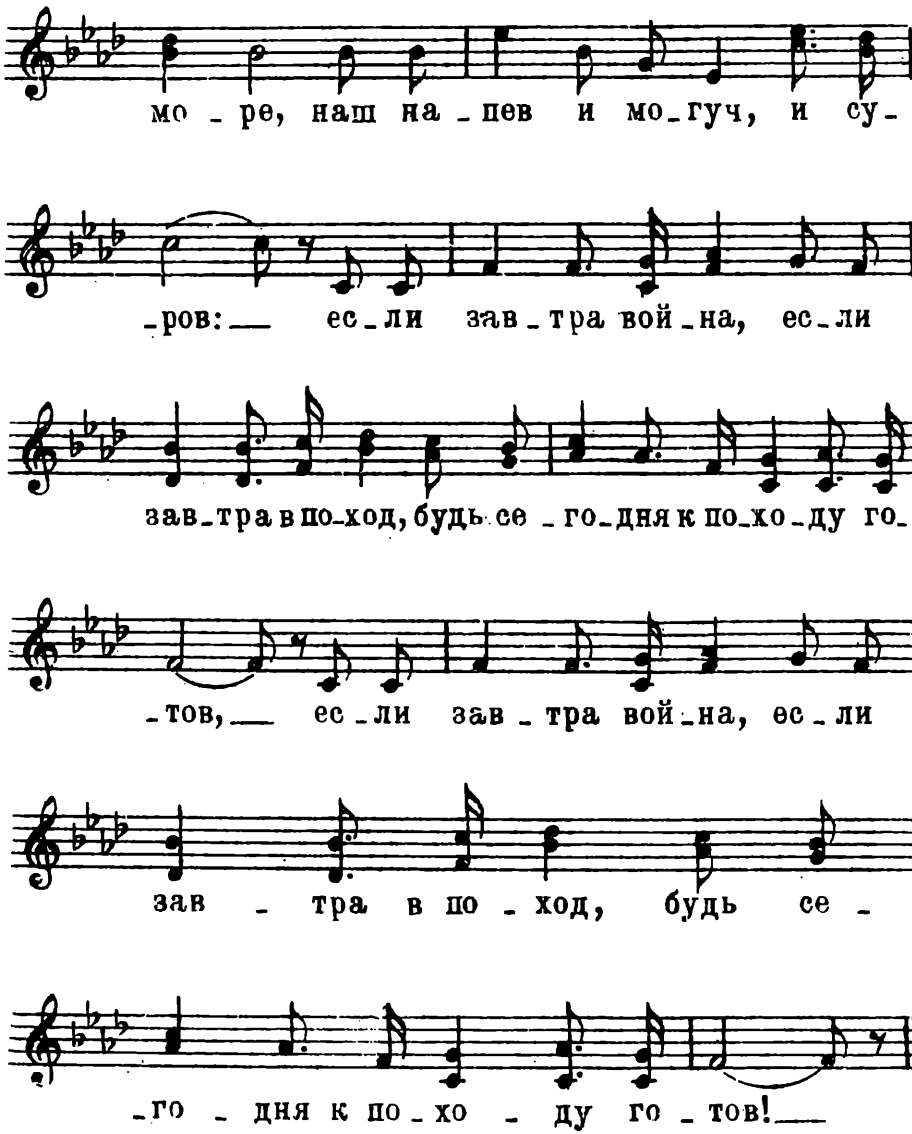
мо - ре, наш на - пев и мо - гуч, и су -
- ров: — ес - ли зав - тра вой - на, ес - ли
зав - тра в по - ход, будь се - го - дня к по - хо - ду го -
- тов, — ес - ли зав - тра вой - на, ес - ли
зав - тра в по - ход, будь се -
- го - дня к по - хо - ду го - тов! —

Не скосить нас саблей острой

Песня из кинофильма „Дума про казака Голоту“

Слова В. ЛЕБЕДЕВА-КУМАЧА Муз. ДАН. и ДМ. ПОКРАСС

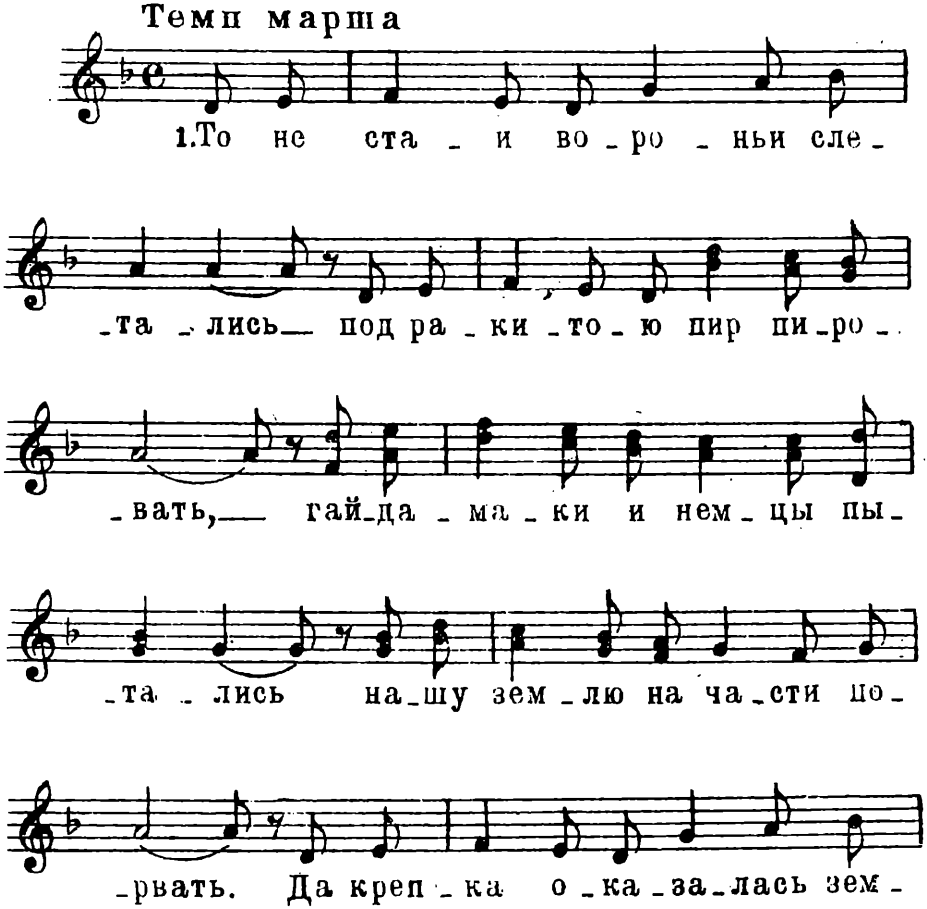

М. 16566 Г.

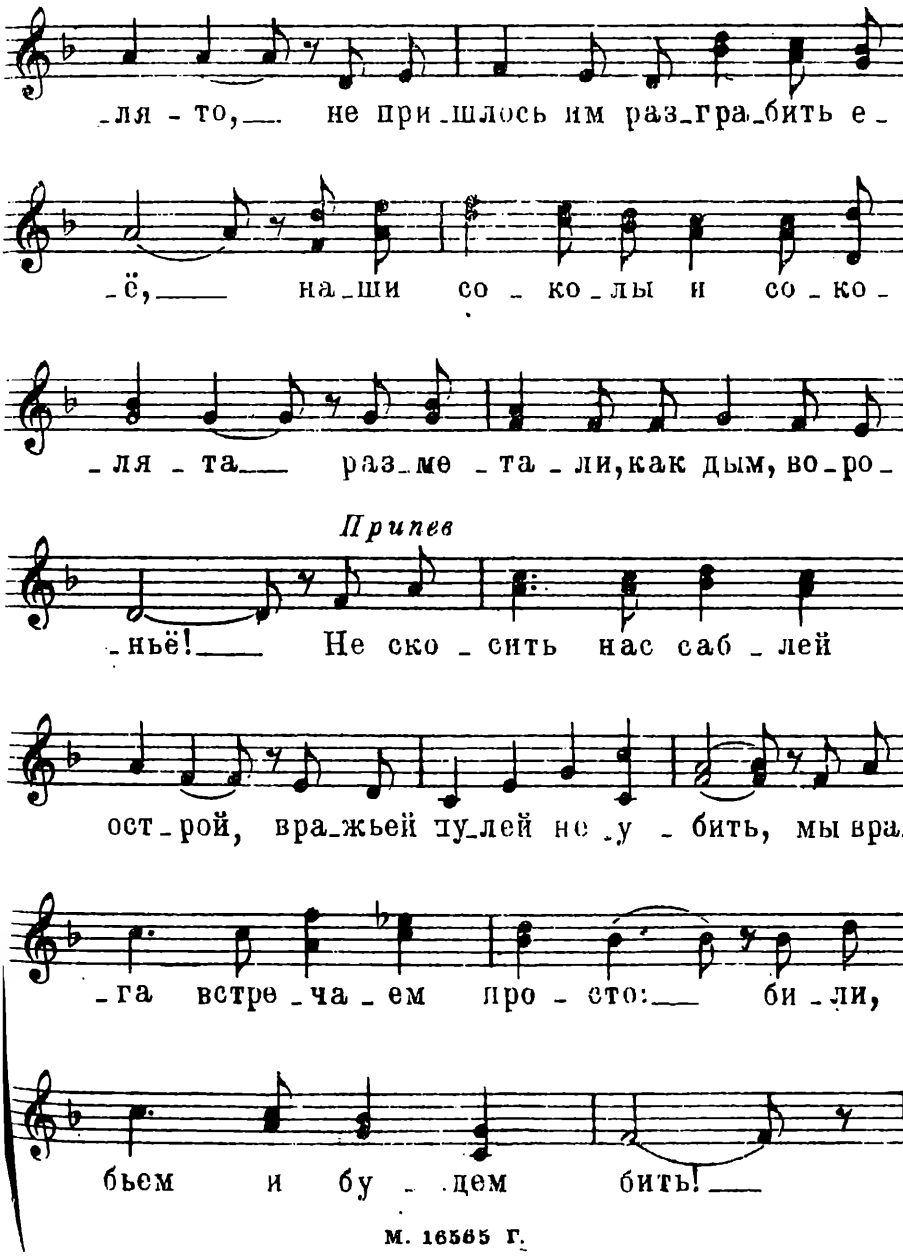
-ля - то,— не при-шлось им раз-гра-бить е-
-ё,— на-ши со - ко-лы и со - ко-
-ля - та— раз-ме - та - ли, как дым, во-ро-
Припев
-ньё!— Не ско - сить нас саб - лей
ост-рой, вра-жьей пу-лей не -у - бить, мы вра-
-га встре-ча-ем про - сто:— би-ли,
бьем и бу - дем бить!—

м. 16565 г.

Нас не трогай!

Песня из кинофильма „Митька Лелюк"

Слова В. ЛЕБЕДЕВА-КУМАЧА Муз. Ю. МИЛЮТИНА

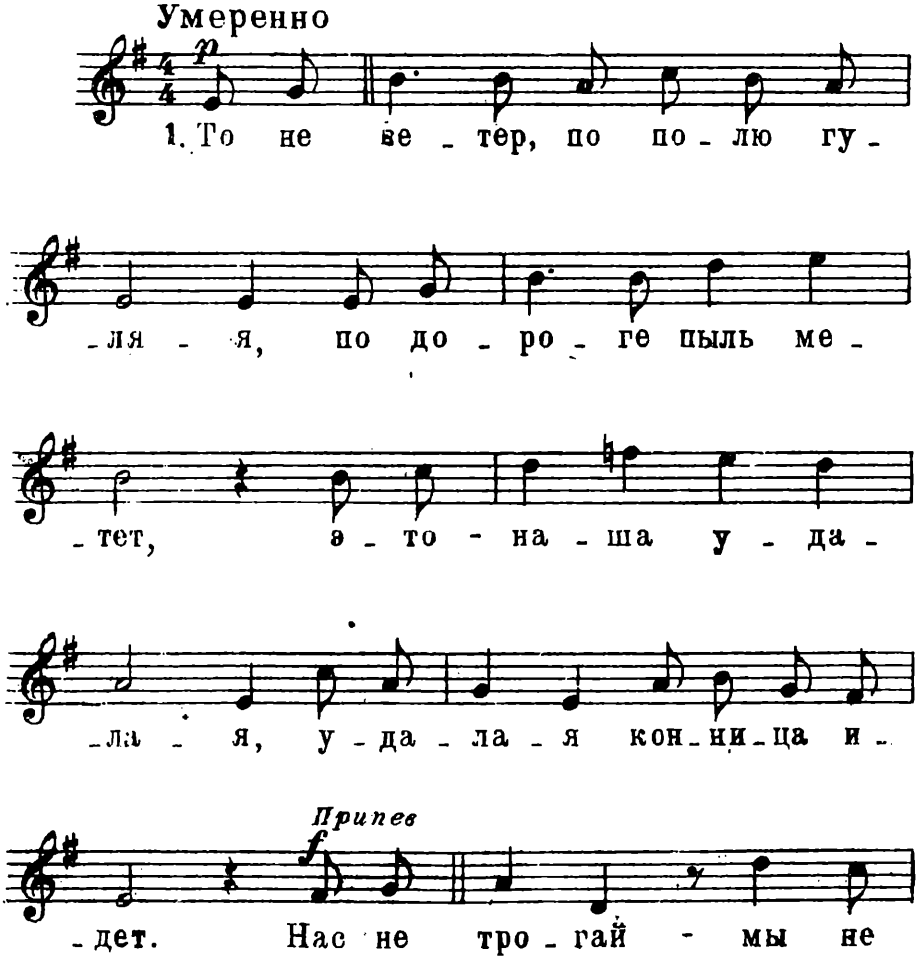

* м. 16568 г.

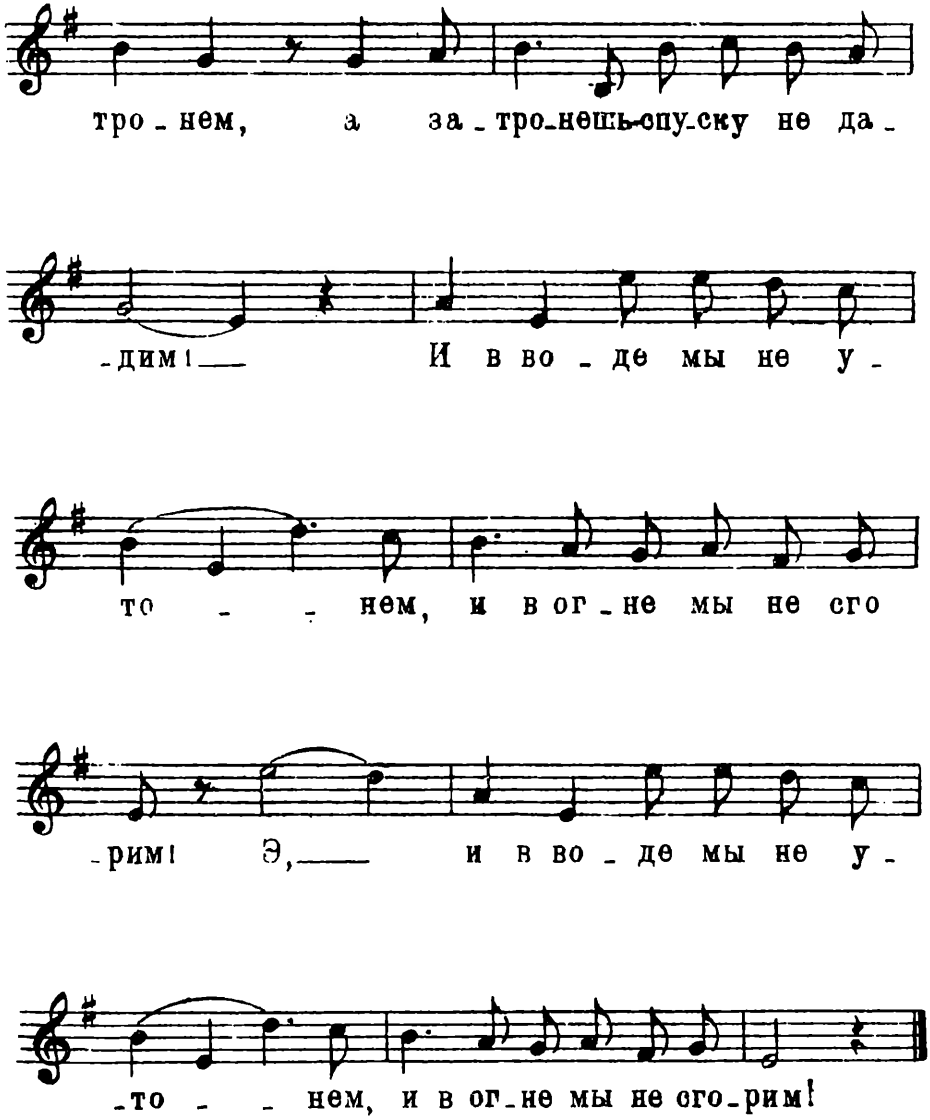
тро-нем, а за-тро-нешь-спу-ску не да-
-дим! — И в во-де мы не у-
то - - нем, и в ог-не мы не сго
-рим! Э, — и в во-де мы не у-
-то - - нем, и в ог-не мы не сго-рим!

Казачья песня

Из оперы „Поднятая целина“

Слова А. ЧУРКИНА — Муз. И. ДЗЕРЖИНСКОГО

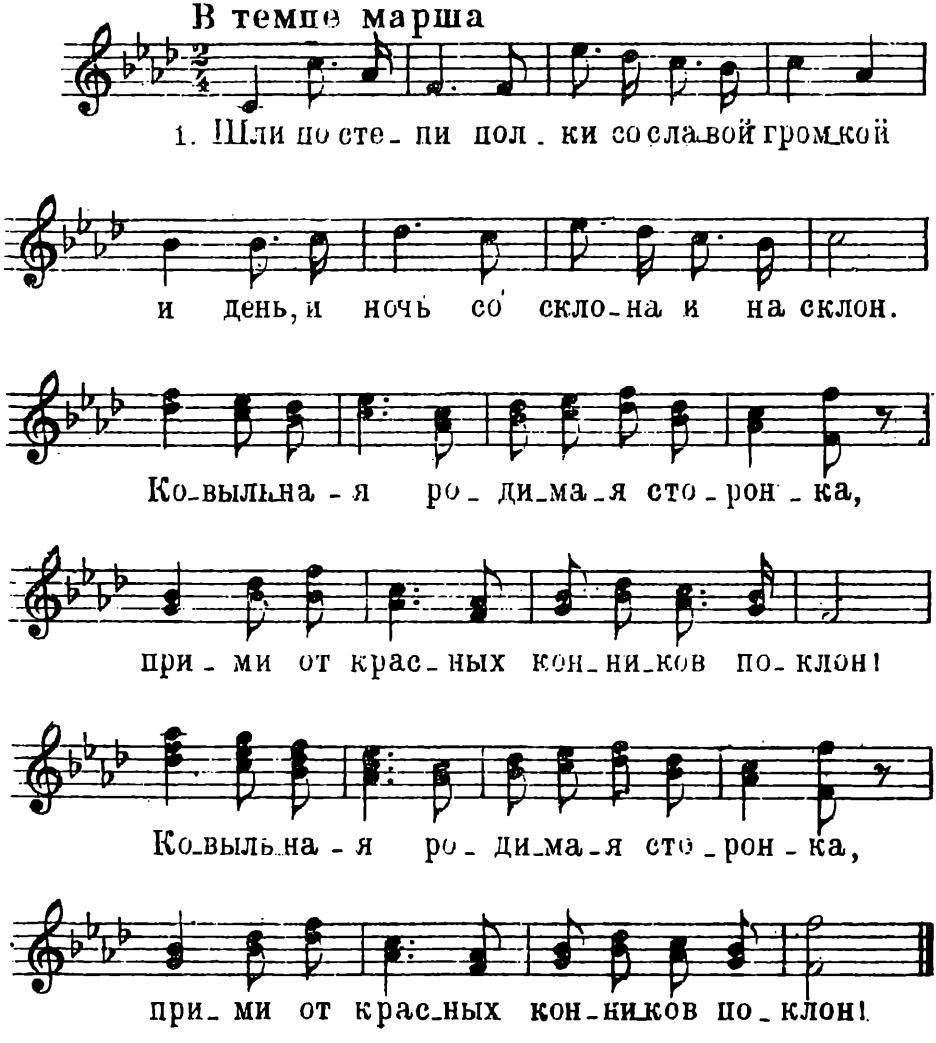

М. 18565 Г.

То не тучи грозовые-облака

Песня из кинофильма „Сыны трудового народа"

Слова А. СУРКОВА — Муз. ДАН. и ДМ. ПОКРАСС

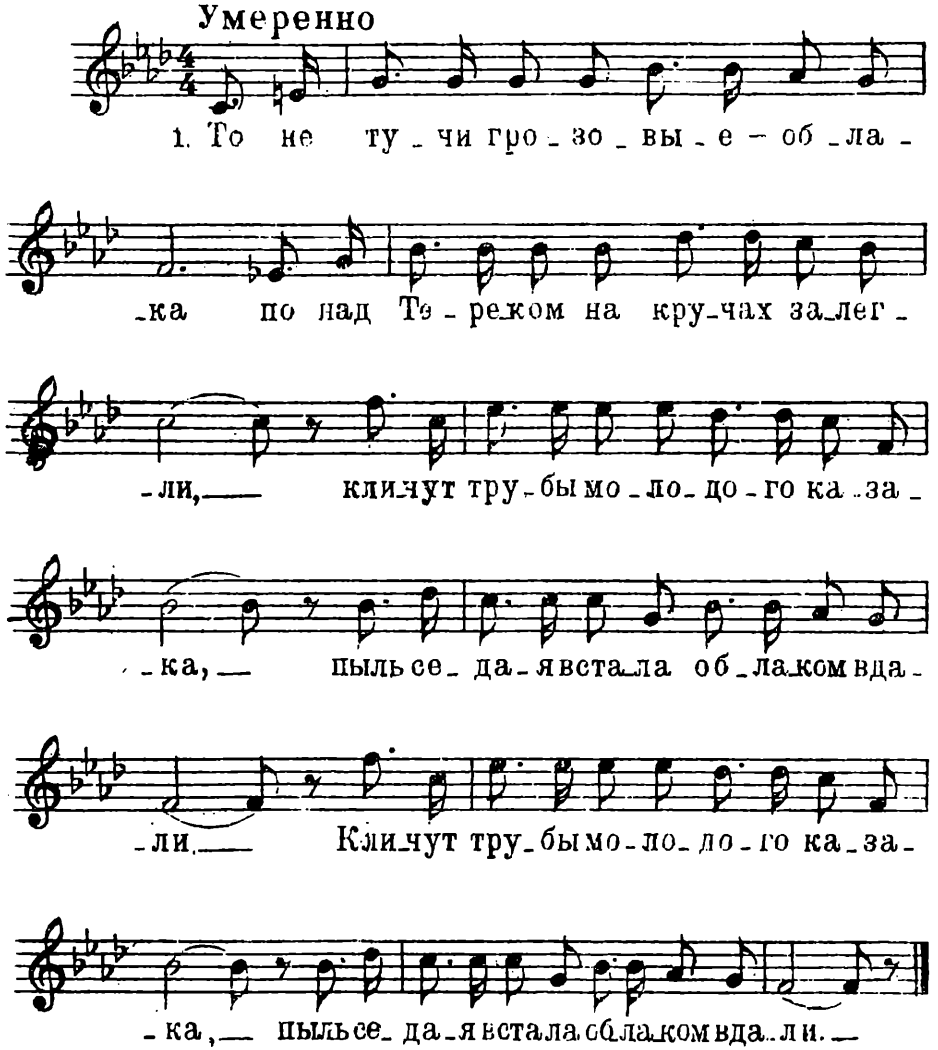

М. 16565 Г.

Песня о тачанке

Слова М. РУДЕРМАНА Муз. К. ЛИСТОВА

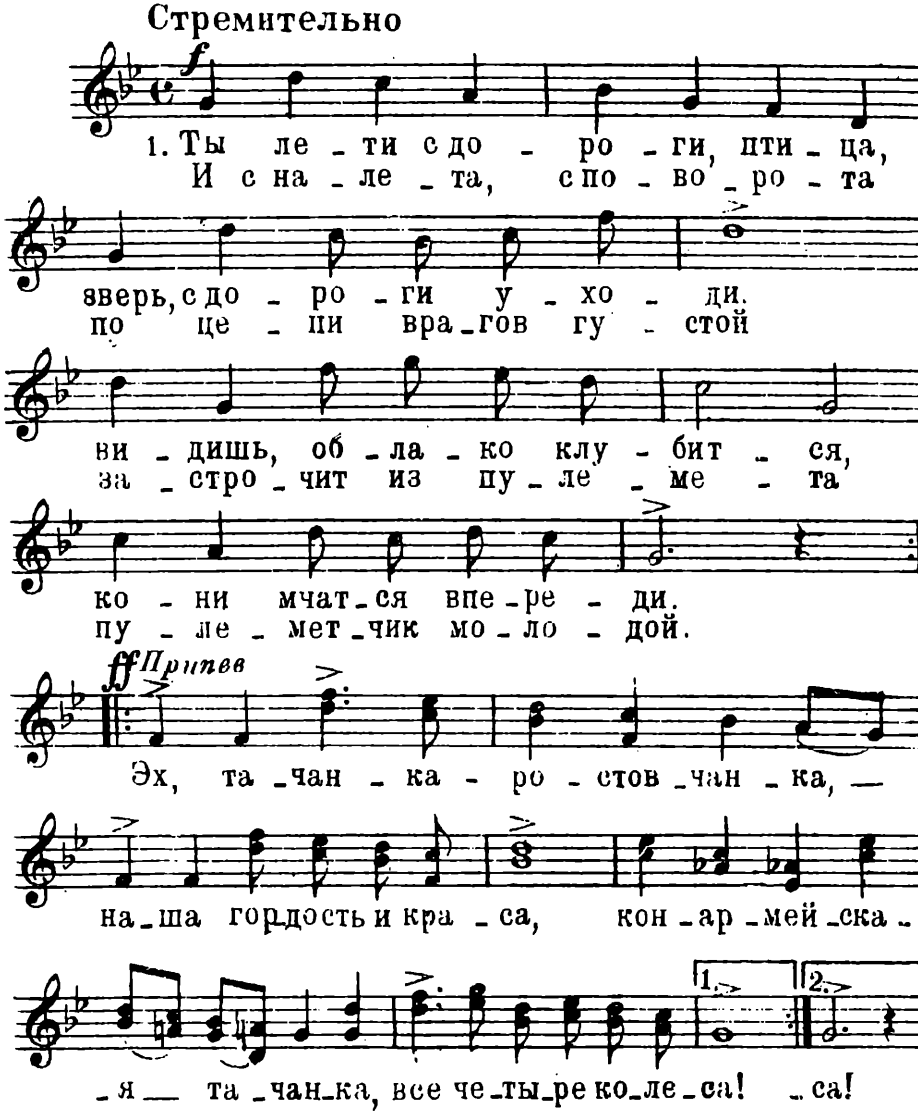

М. 16565 Г.

Песня артиллеристов

Слова В. ЛЕБЕДЕВА-КУМАЧА Муз. ДМ. и ДАН. ПОКРАСС

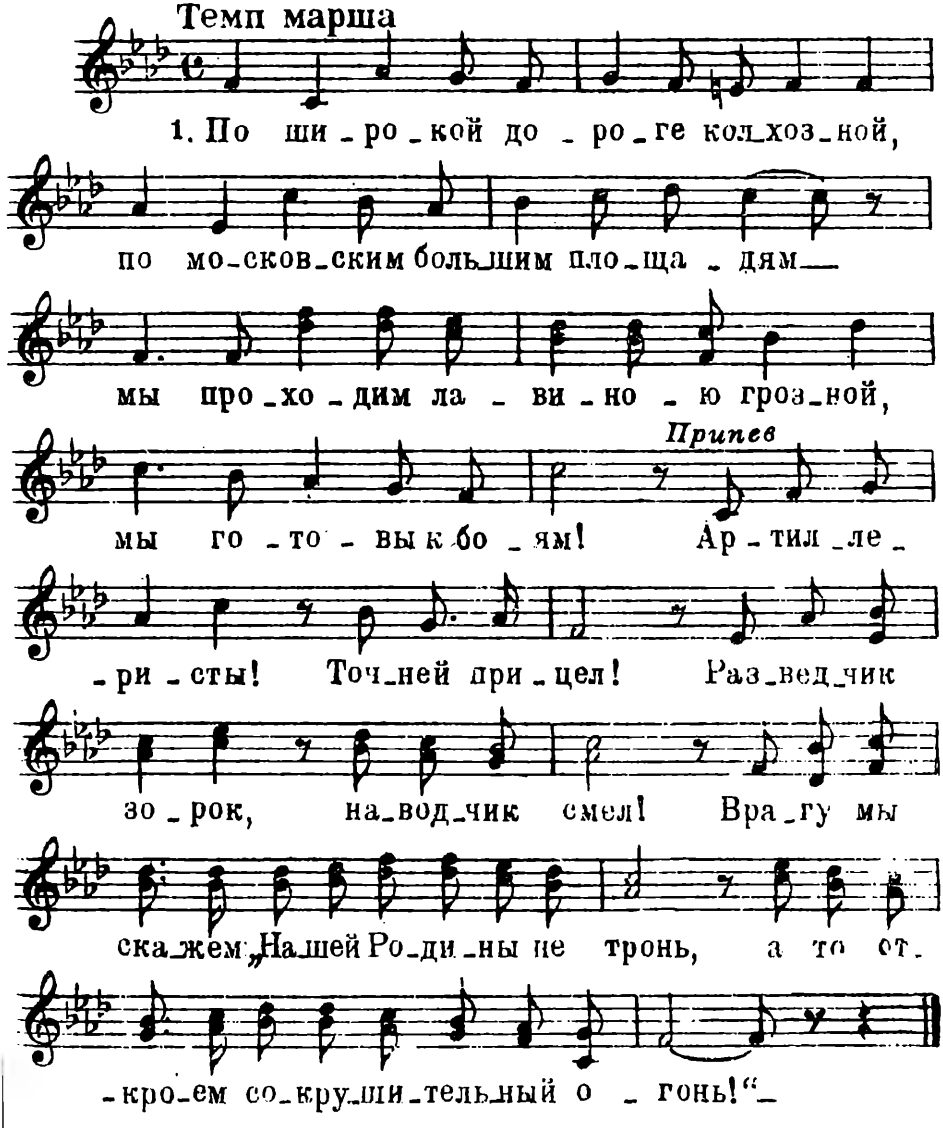

М. 16565 Г.

Богатырка

Слова М. РУДЕРМАНА — Муз. К. ЛИСТОВА

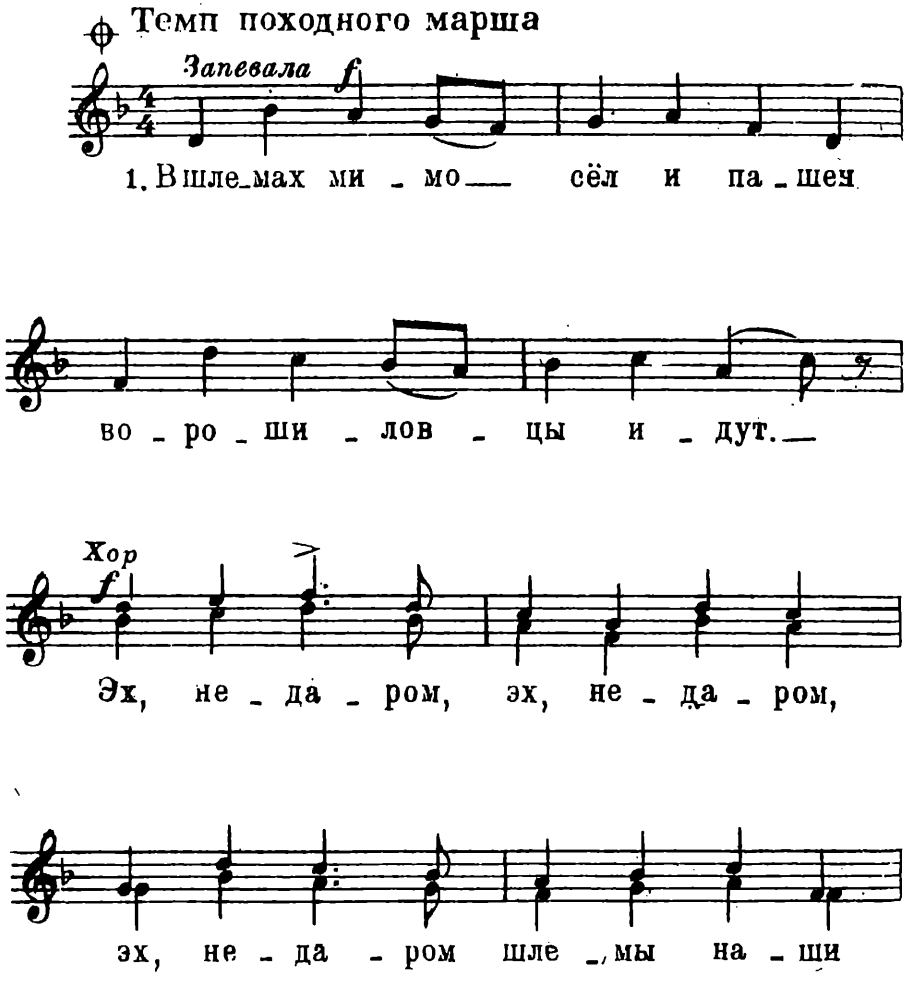

М. 16565 г.

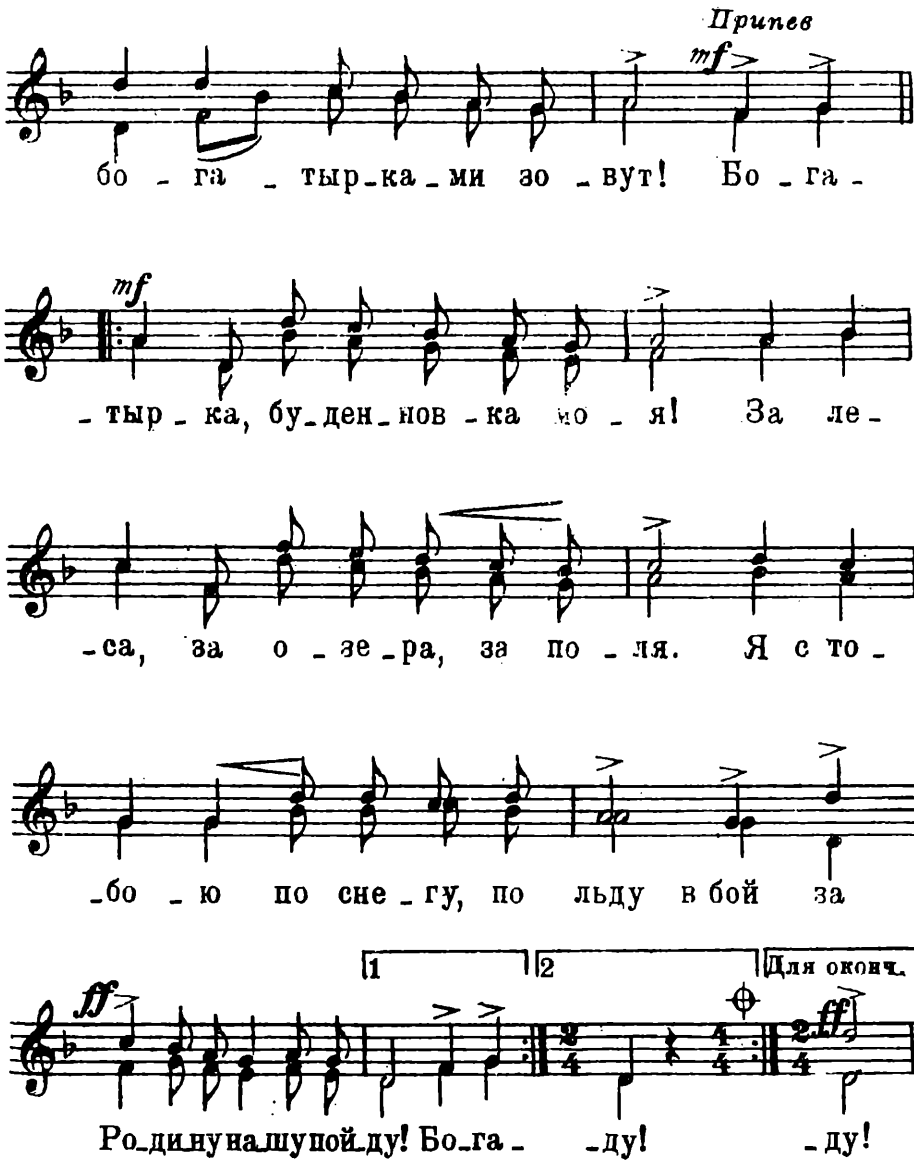
Припев
mf
бо - га - тыр-ка-ми зо - вут! Бо - га -
mf
- тыр - ка, бу-ден-нов-ка мо - я! За ле -
-ca, за о - зе-ра, за по - ля. Я с то -
-бо - ю по сне - гу, по льду в бой за
1
2
Для оконч.
ff
ff
Ро-ди-ну на-шу пой-ду! Бо-га - -ду! -ду!

м. 16565 г.

На Дальнем Востоке

Песня из кинофильма

Слова В. ГУСЕВА

Муз. Ю. МИЛЮТИНА

В умеренном темпе

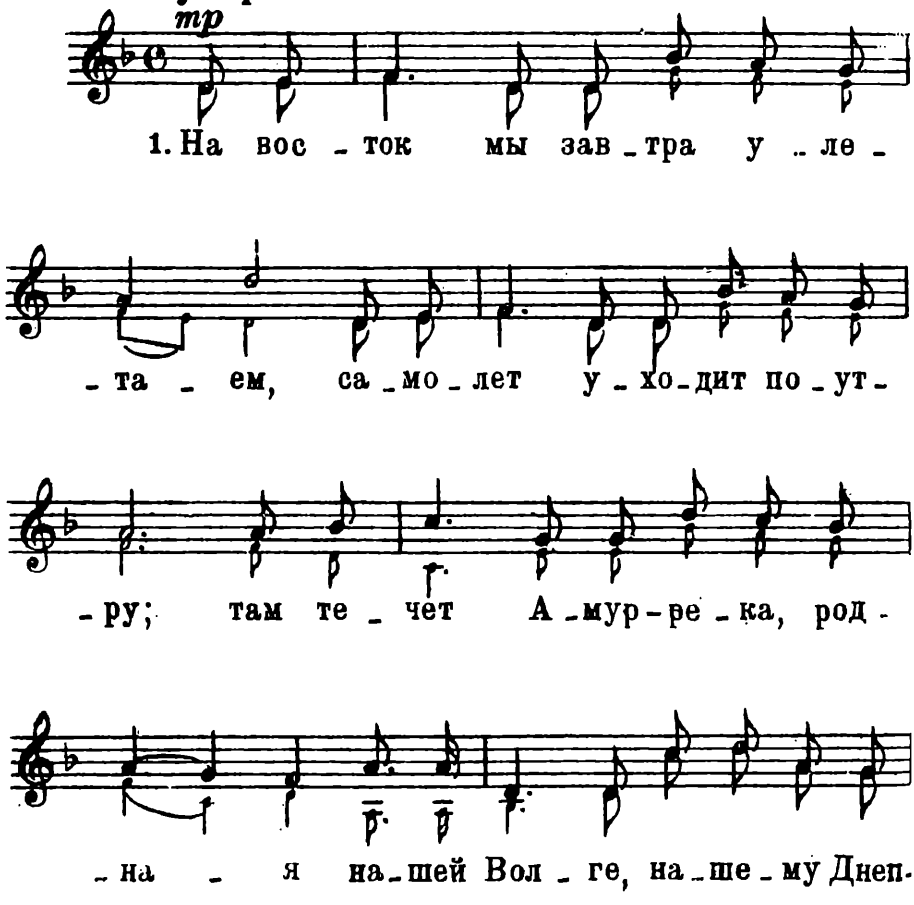

М.16565 Г.

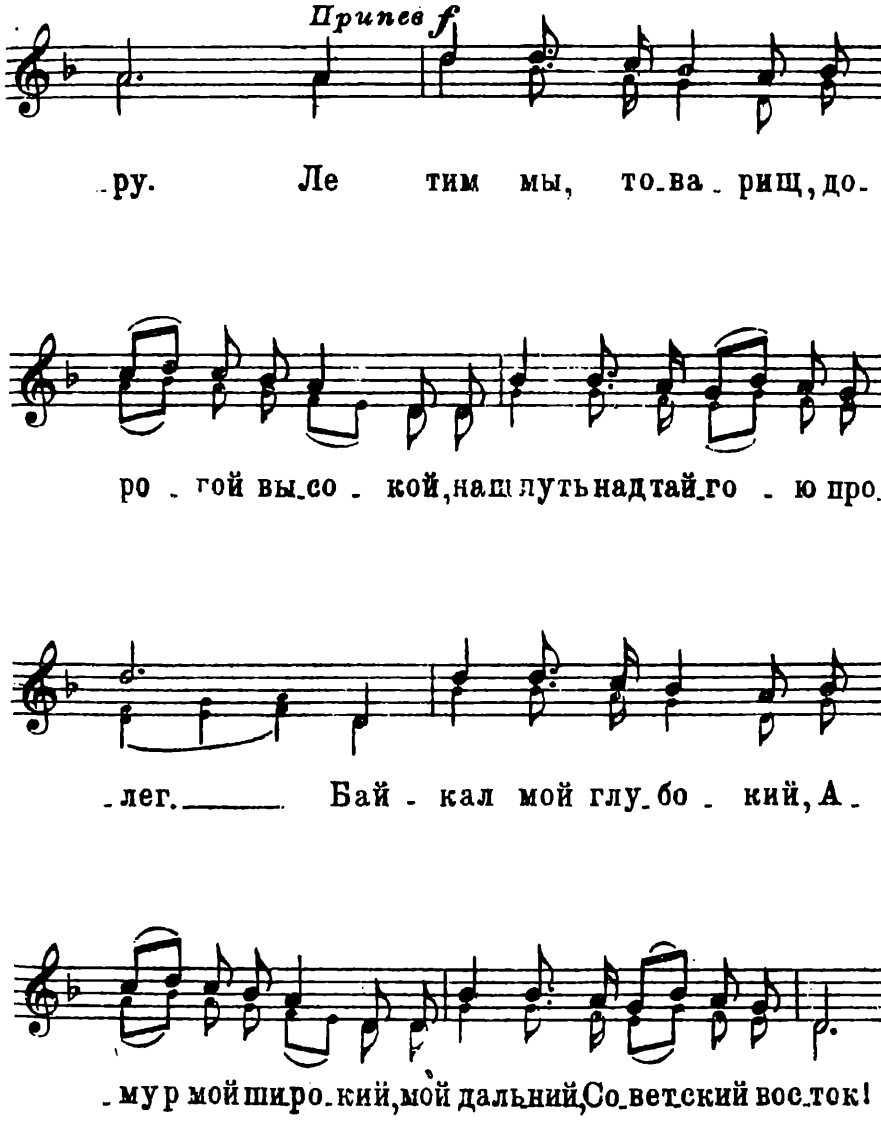
Припев f
-ру. Ле тим мы, то-ва-рищ, до-
ро-гой вы-со-кой, наш путь над тай-го-ю про-
-лег. Бай-кал мой глу-бо-кий, А-
-мур мой широ-кий, мой дальний Со-ветский вос-ток!

Прощание

Слова М. ИСАКОВСКОГО

Муз. ДМ. ПОКРАСС

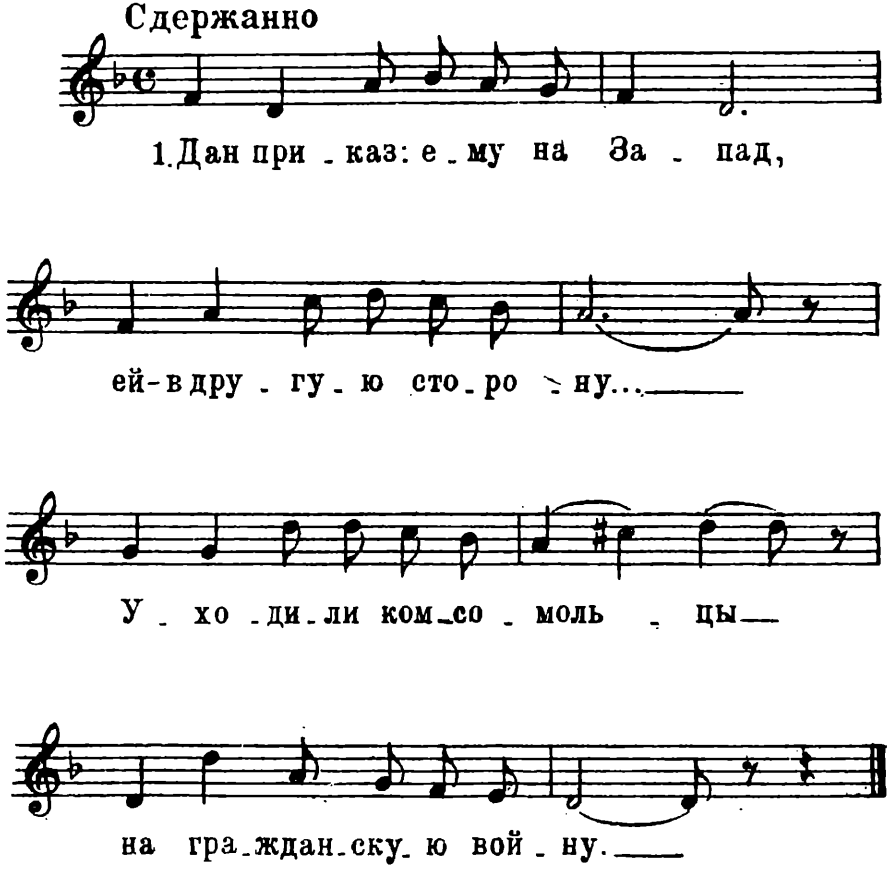

м.16565 г.

Краснофлотская песня

ва Ю. ДАНЦИГЕРА и Д. ДОЛЕВА Муз. М. БЛАНТЕРА

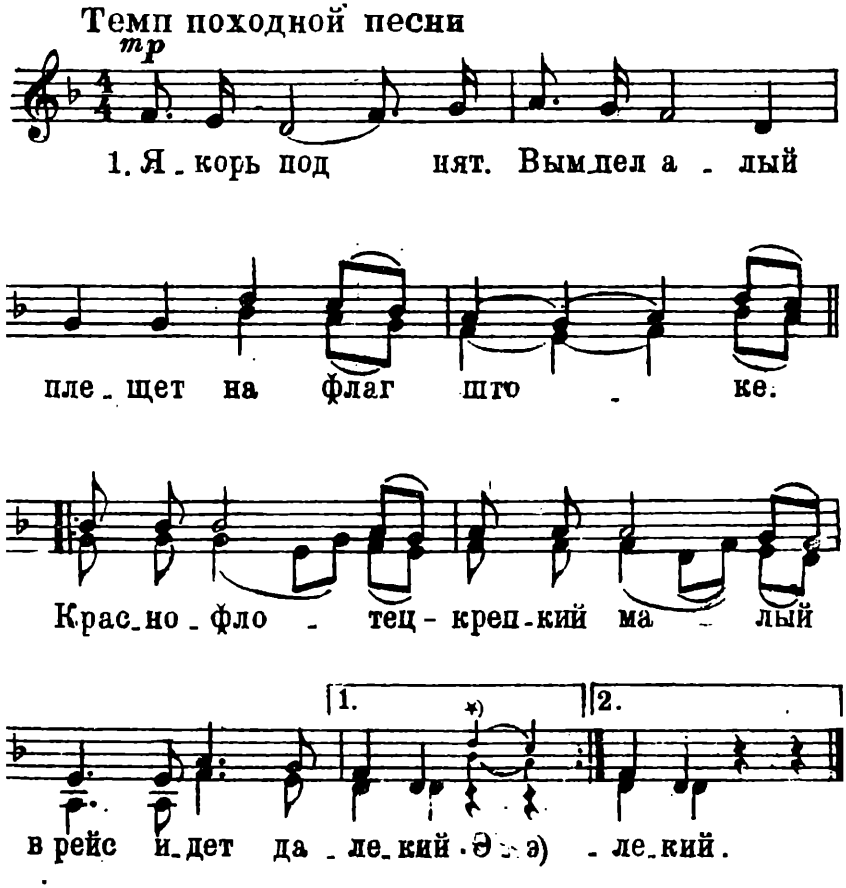

*) по желанию

М. 16565 г.

Бейте с неба, самолеты

Слова С. АЛЫМОВА — Муз. Ал. АЛЕКСАНДРОВА

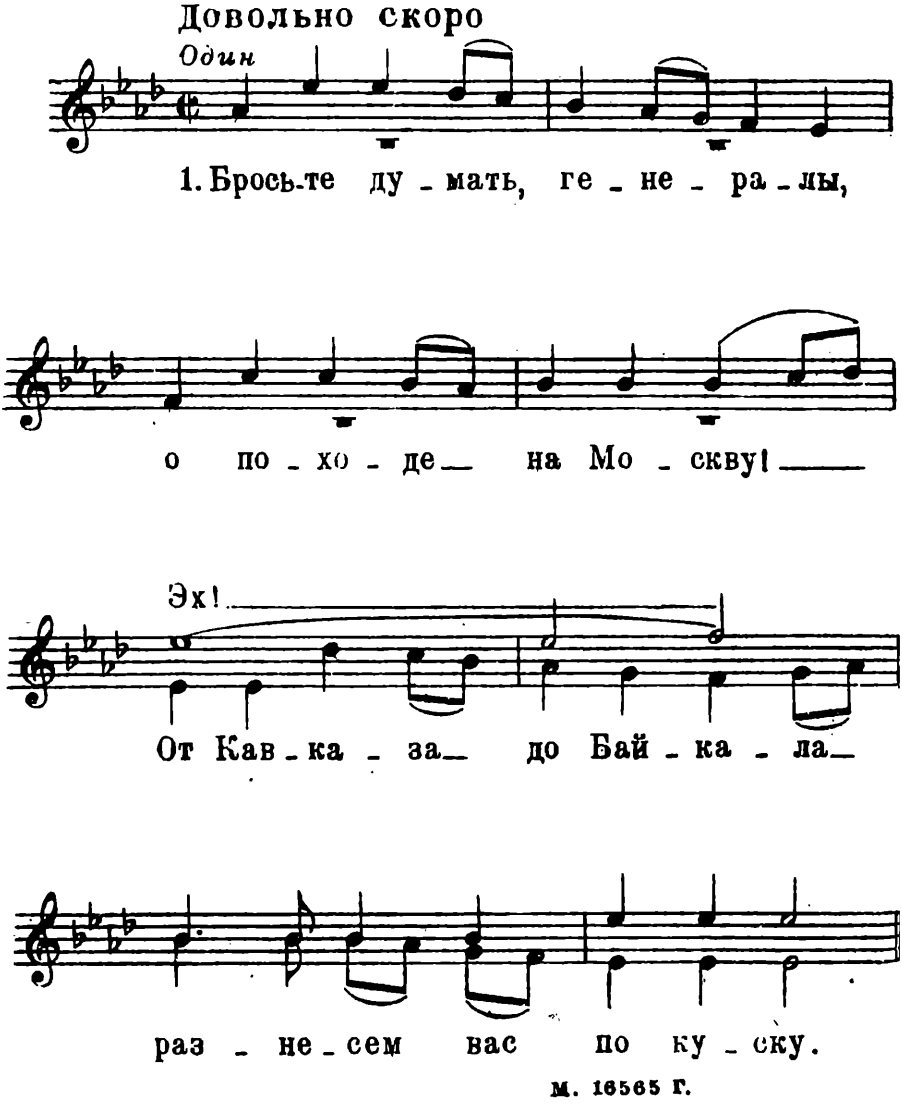

м. 16565 г.

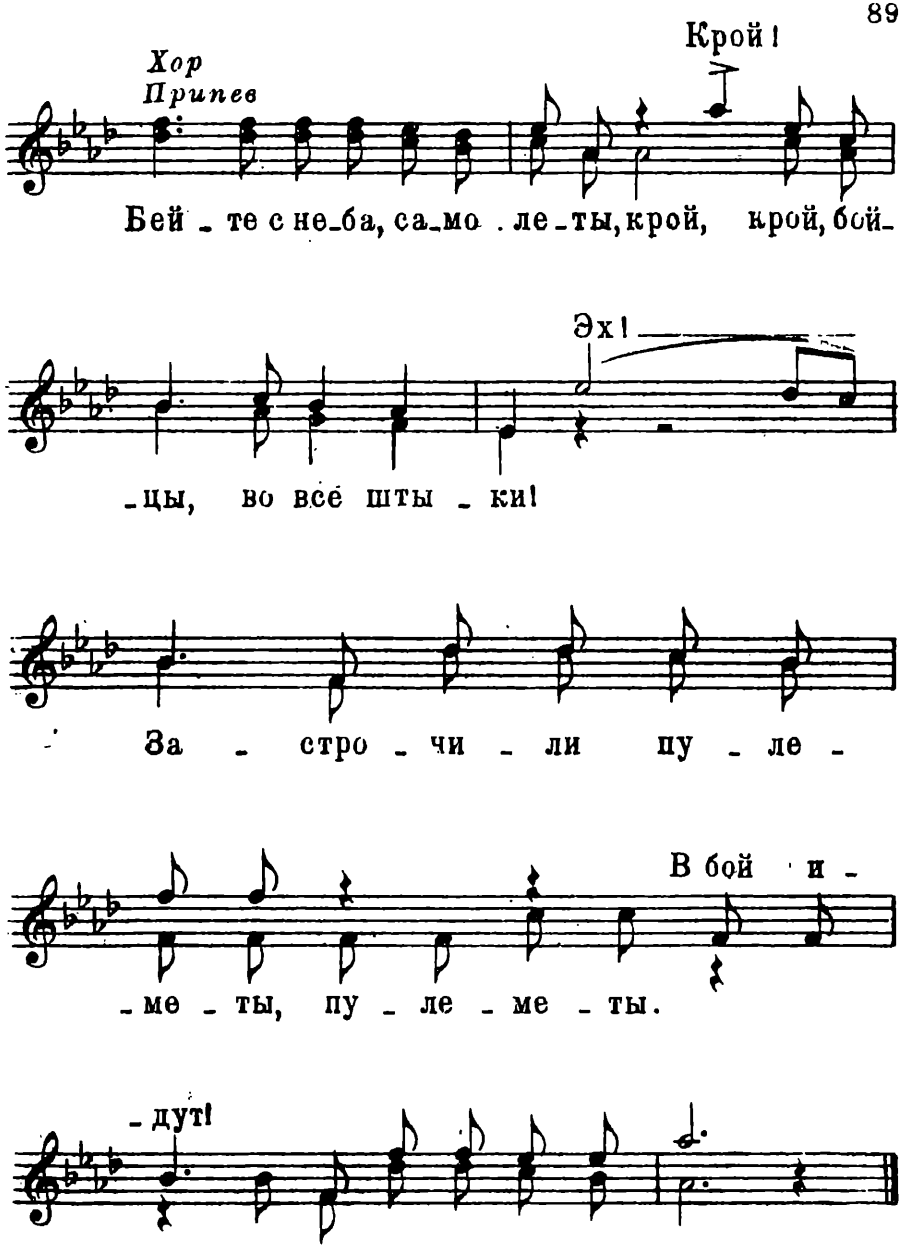
Крой!
Хор
Припев
Бей - те с не-ба, са-мо - ле-ты, крой, крой, бой-
Эх!
-цы, во всё шты - ки!
За - стро - чи - ли пу - ле -
В бой и -
-ме - ты, пу - ле - ме - ты.
-дут!
В бой и-дут-боль-ше - ви - ки.

Слова М. ГОЛОДНОГО Муз. М. БЛАНТЕРА

Довольно скоро. Ритмично

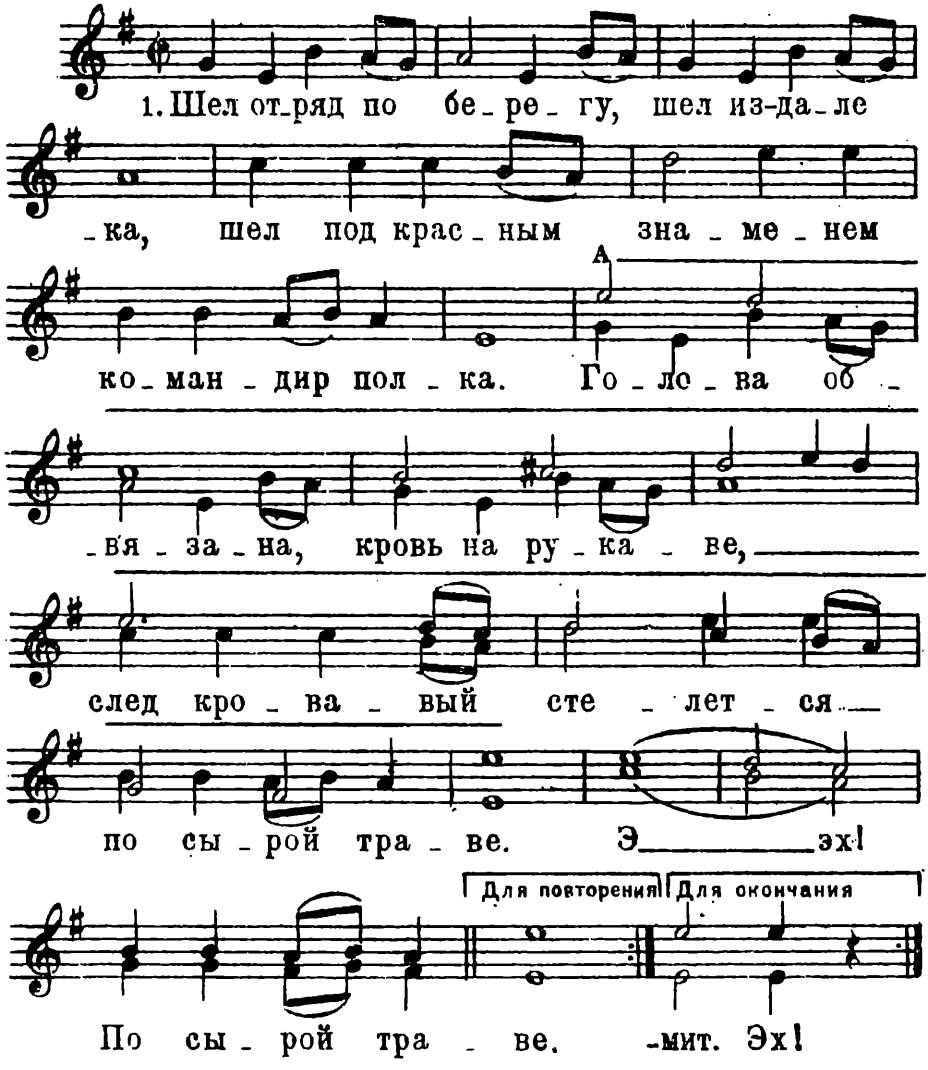

М. 16565 г.

Герои Советского Союза

Песня о челюскинцах

Слова Т. СИКОРСКОЙ — Муз. А. НОВИКОВА

Горячо, в темпе марша

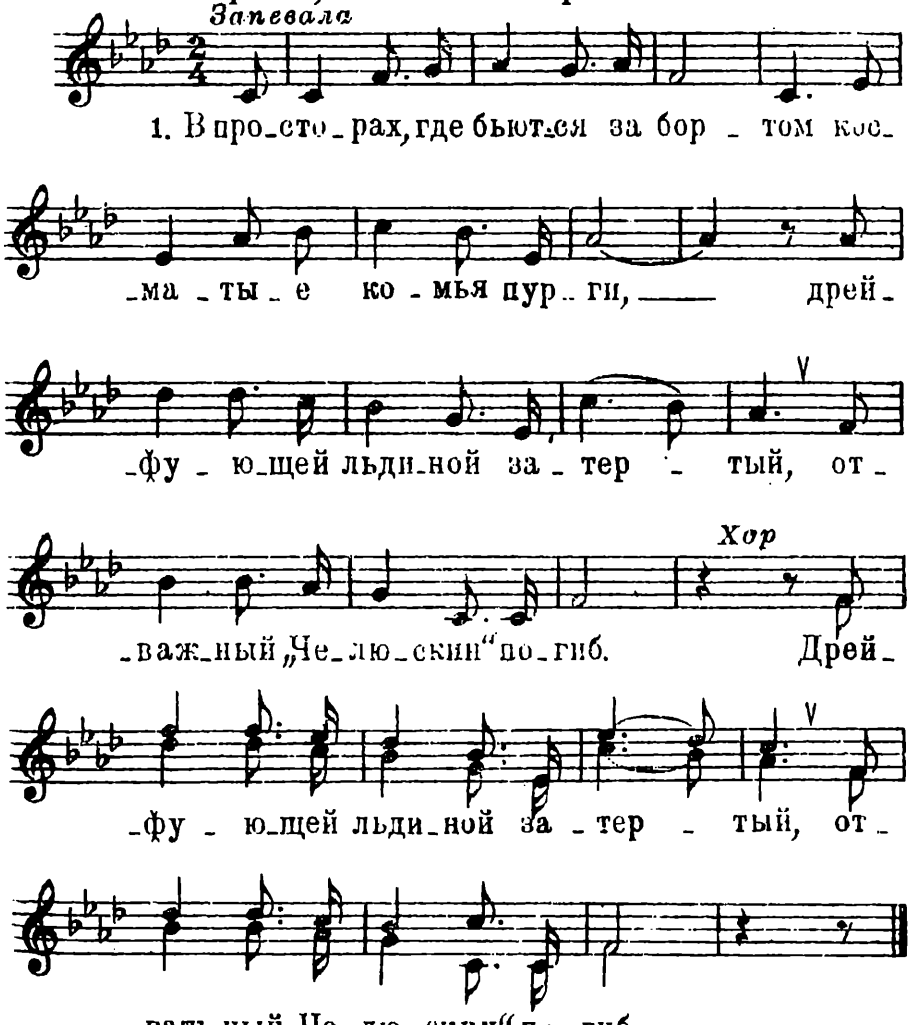

М. 16565 г.

Конармейская

Слова А. СУРКОВА

Муз. ДАН. и ДМ. ПОКРАСС

В темпе марша. Бодро

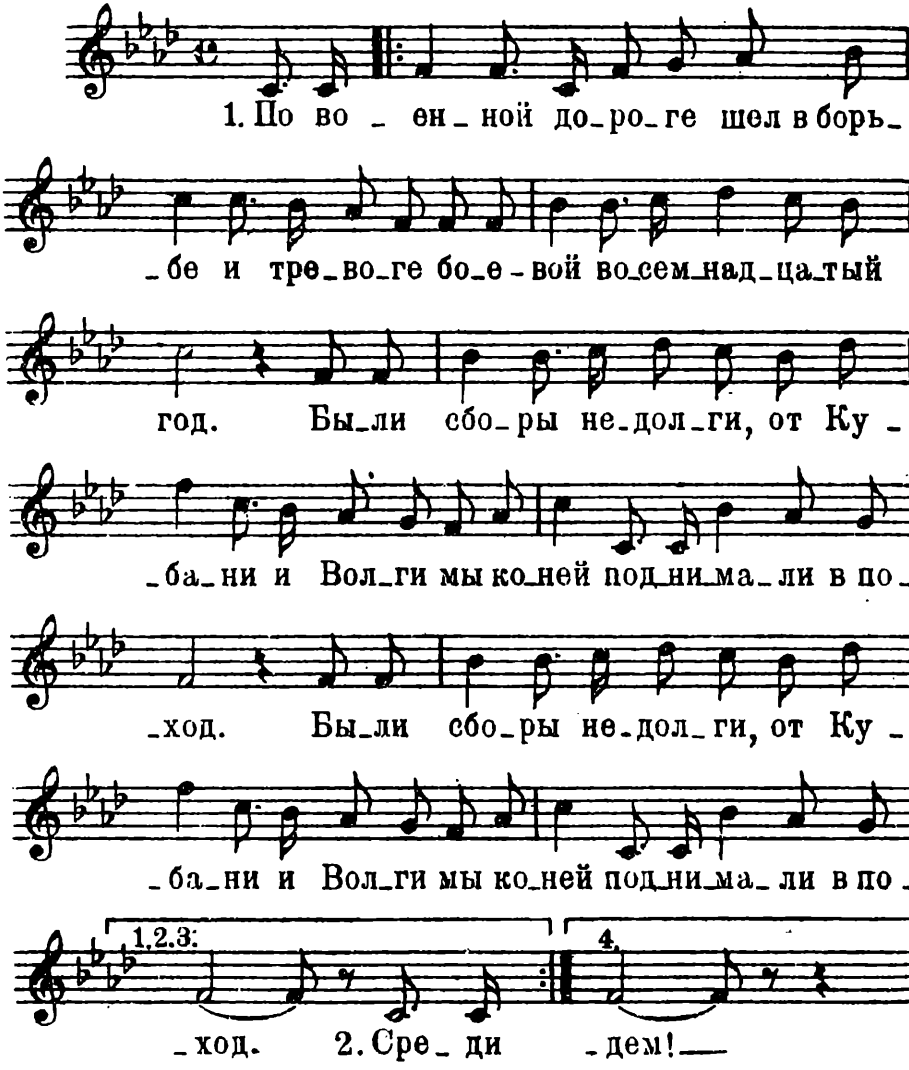

М. 16565 г.

Степная кавалерийская

(„Полюшко-поле“)

Слова В. ГУСЕВА

Муз. Л. КНИППЕРА

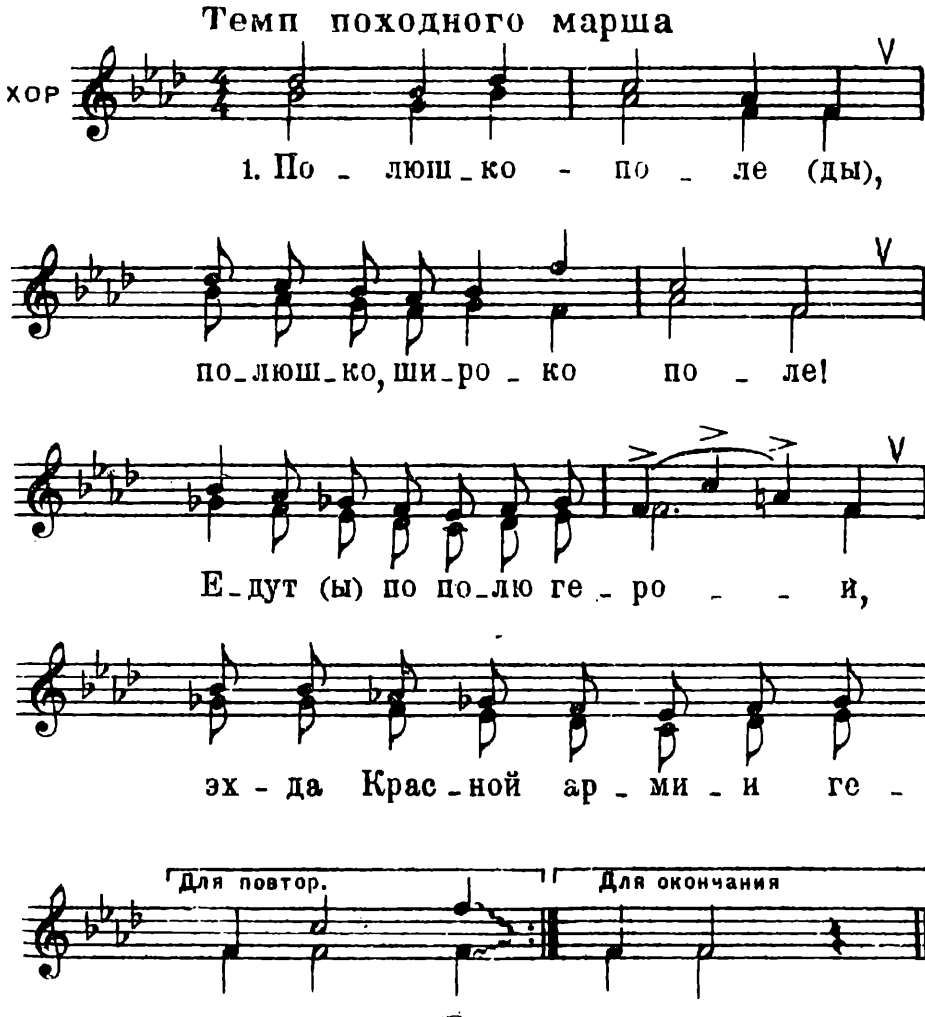

М. 18568 Г

От края и до края

Казачья песня из оперы „Тихий Дон"

Слова Л. ДЗЕРЖИНСКОГО Муз. И. ДЗЕРЖИНСКОГО

Медленно, с подъемом

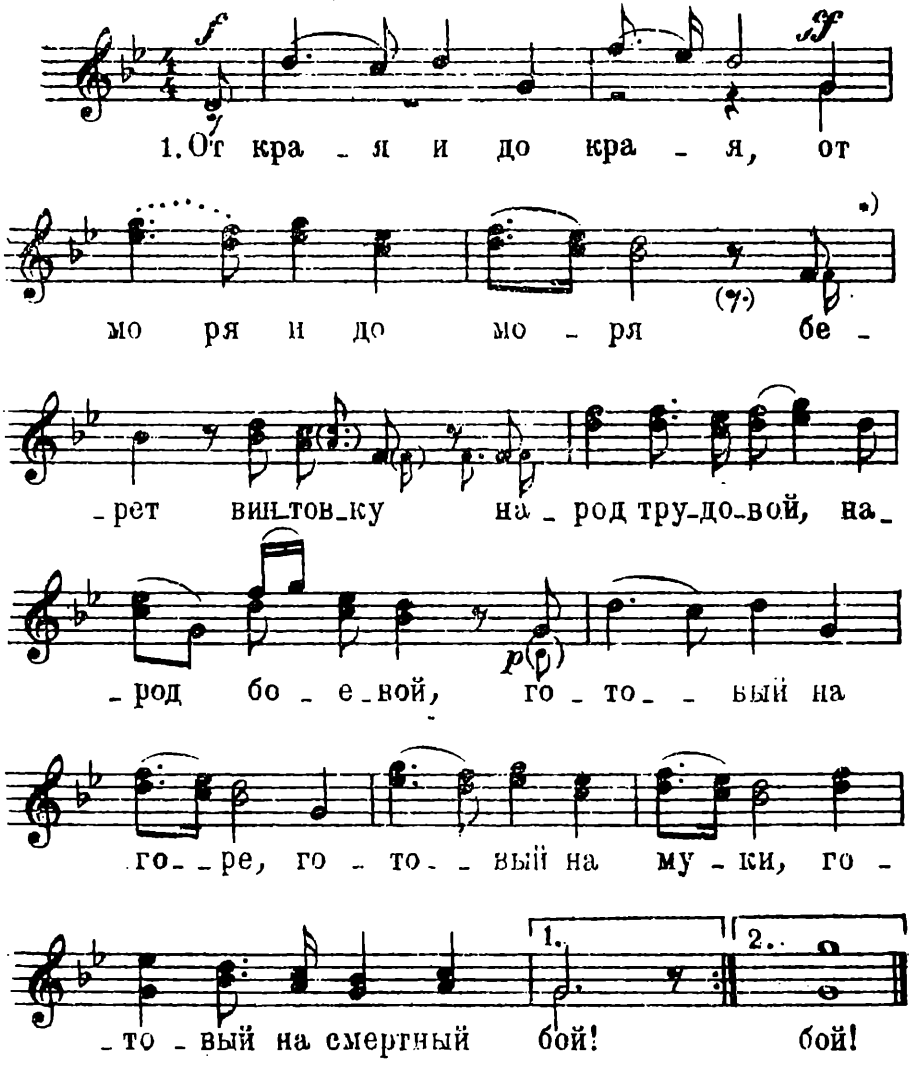

*) Мелкие ноты для второго куплета.

М.16565 Г.

Партизанская

Слова С. АЛЫМОВА

Мелодия командира РККА тов. АТУРОВА
Запись и обр. А. В. АЛЕКСАНДРОВА

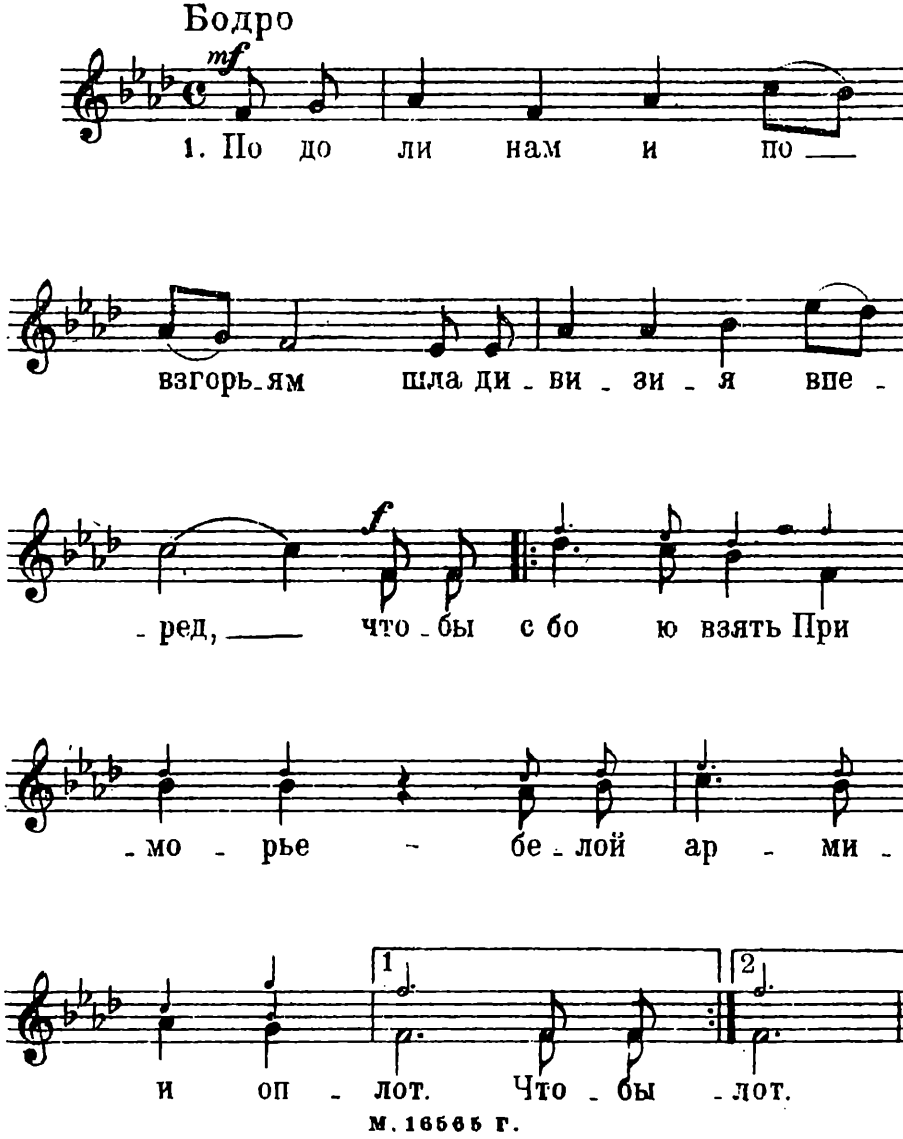

М. 16565 Г.

Песня о Каховке

Слова М. СВЕТЛОВА — Муз. И. ДУНАЕВСКОГО.

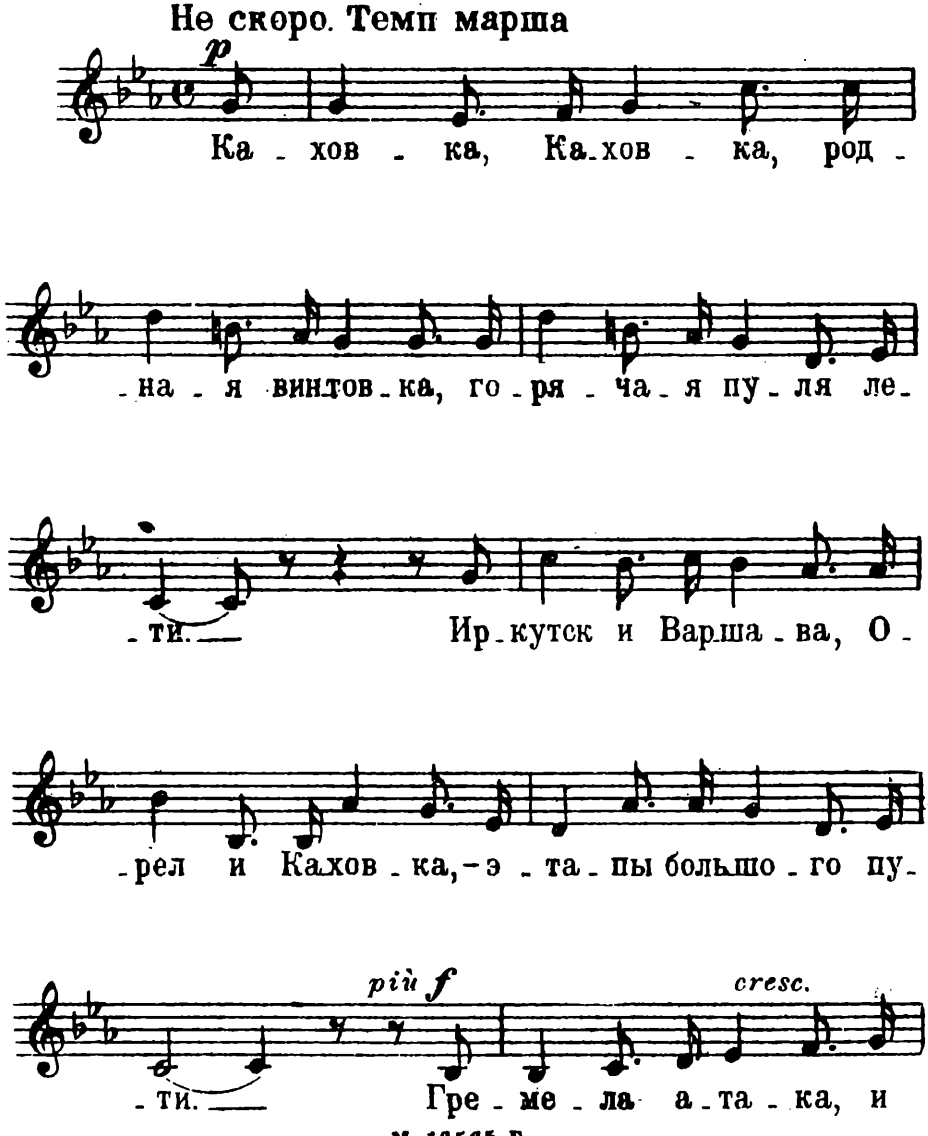

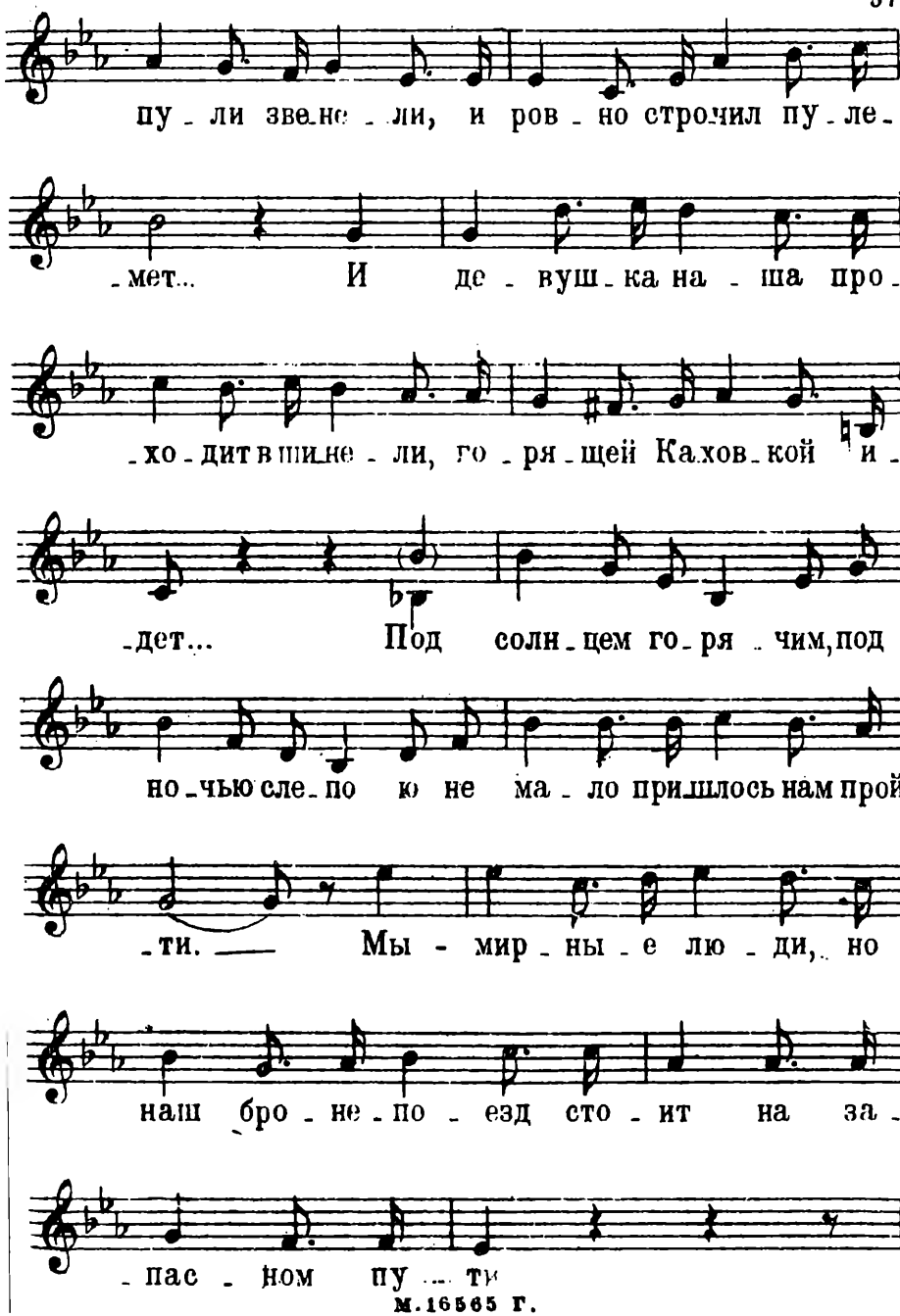
пу - ли зве-не - ли, и ров - но строчил пу - ле -
- мет... И де - вуш - ка на - ша про -
- хо - дит в шине - ли, го - ря - щей Кахов - кой и -
- дет... Под солн - цем го - ря - чим, под
но - чью сле - по ю не ма - ло пришлось нам прой -
- ти. — Мы - мир - ны - е лю - ди, но
наш бро - не - по - езд сто - ит на за -
- пас - ном пу - ти

м.16565 г.

Забайкальская

Слова С. АЛЫМОВА

Муз. АЛ. АЛЕКСАНДРОВА.

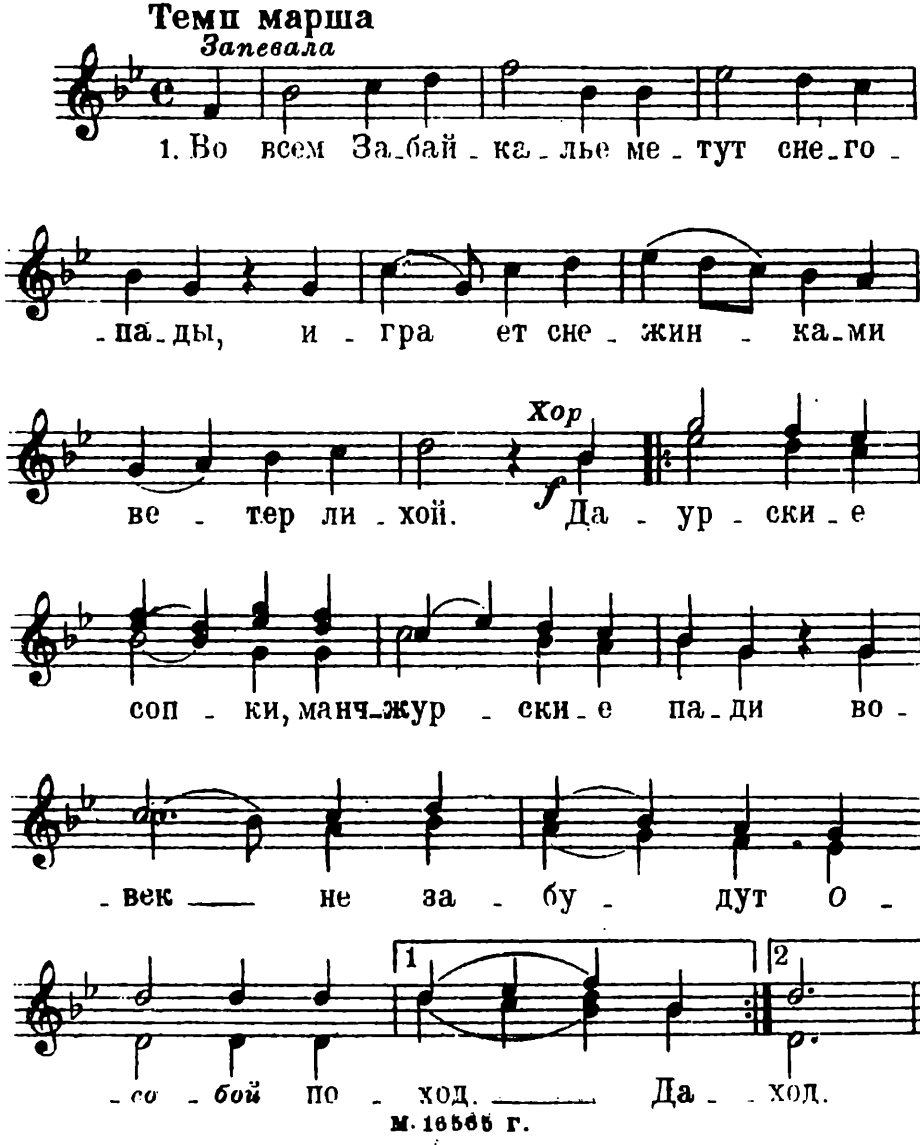

м. 16566 г.

Партизан Железняк

Слова М. ГОЛОДНОГО

Муз. М. БЛАНТЕРА

В темпе марша

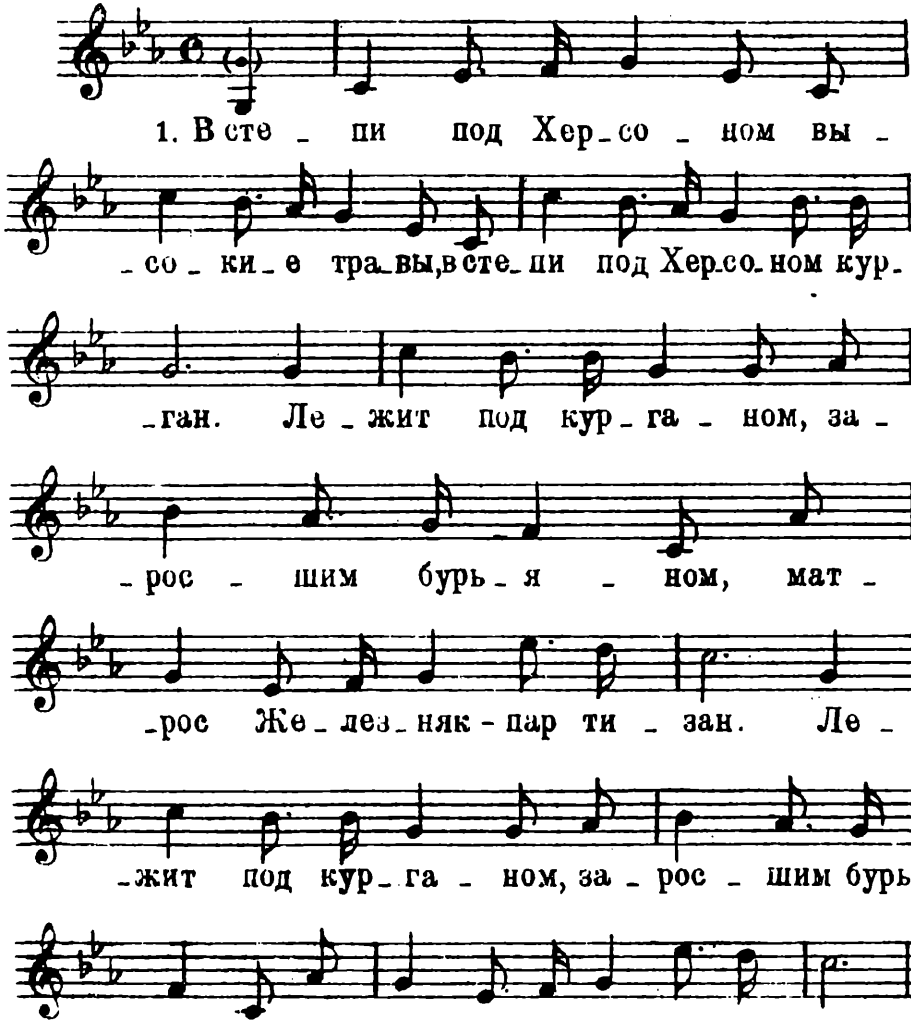

м.16565 г.

С нами поет вся страна

Красноармейская - физкультурная

Слова В. ЛЕБЕДЕВА-КУМАЧА Муз. М. БЛАНТЕРА

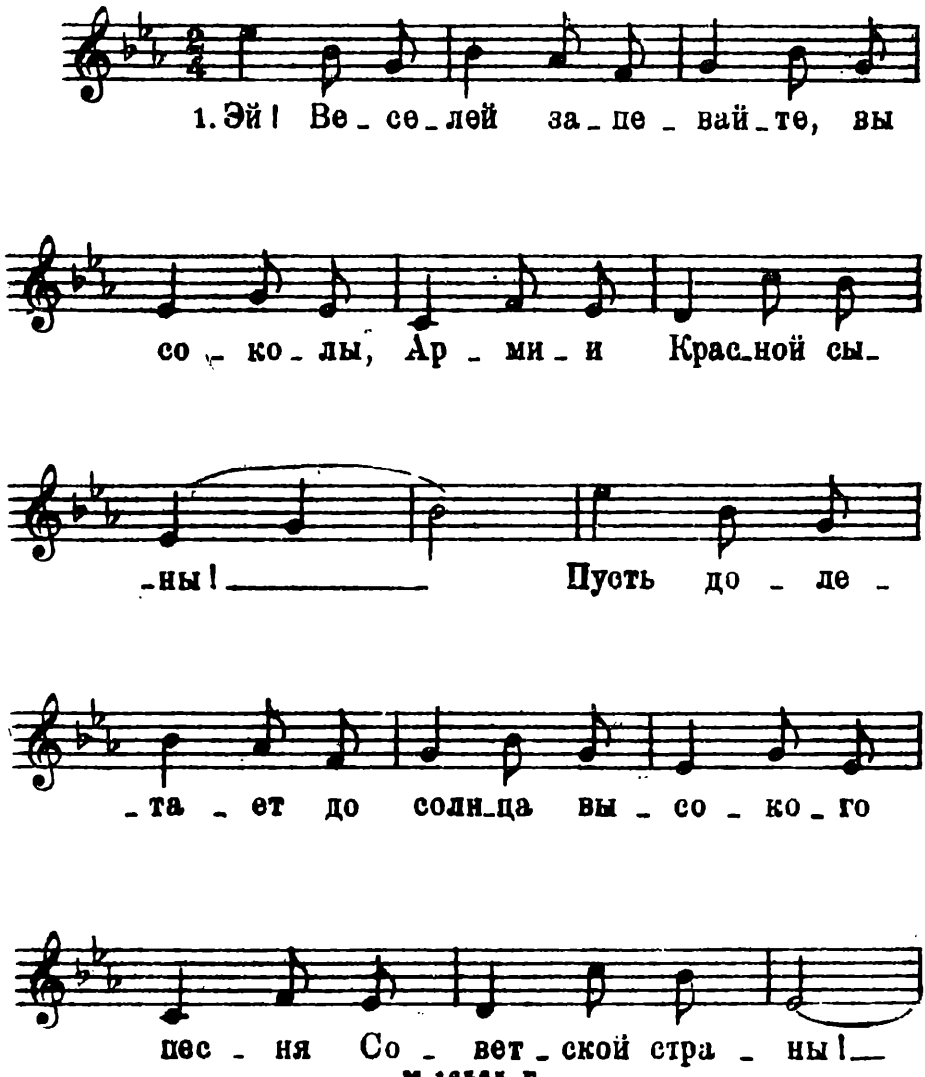

м.16565 г.

Припев

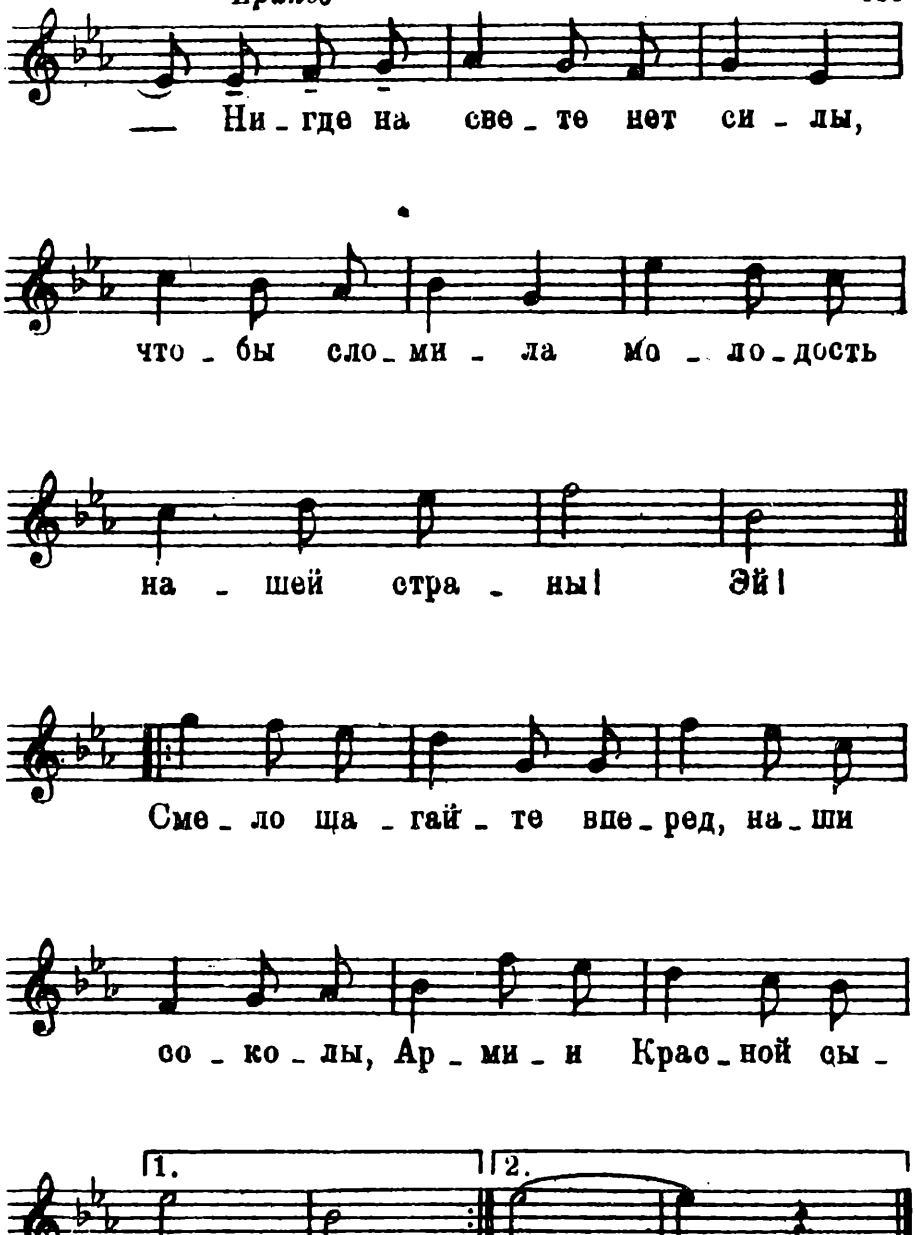

м. 16565 г.

Москва

Песня из кинофильма „Двадцатый Май“

Слова В. ЛЕБЕДЕВА-КУМАЧА Муз. ДАН. и ДМ. ПОКРАСС

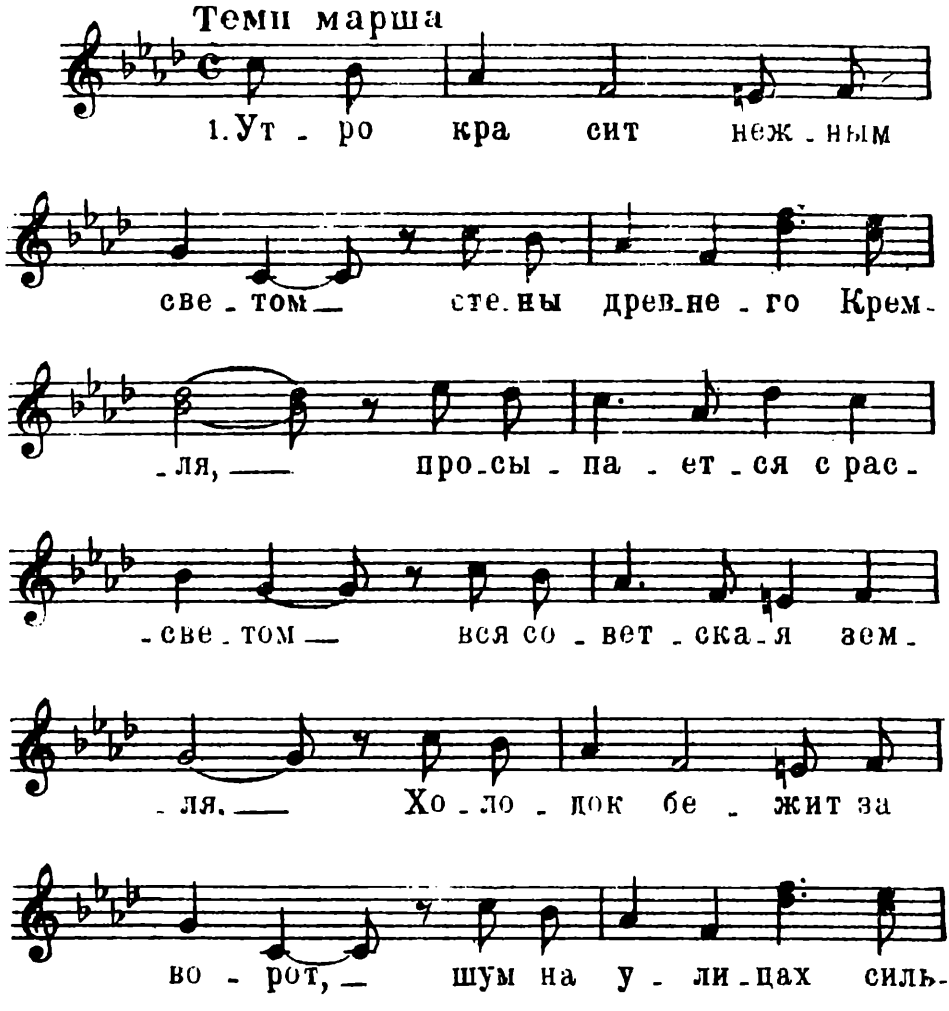

М.16565 Г.

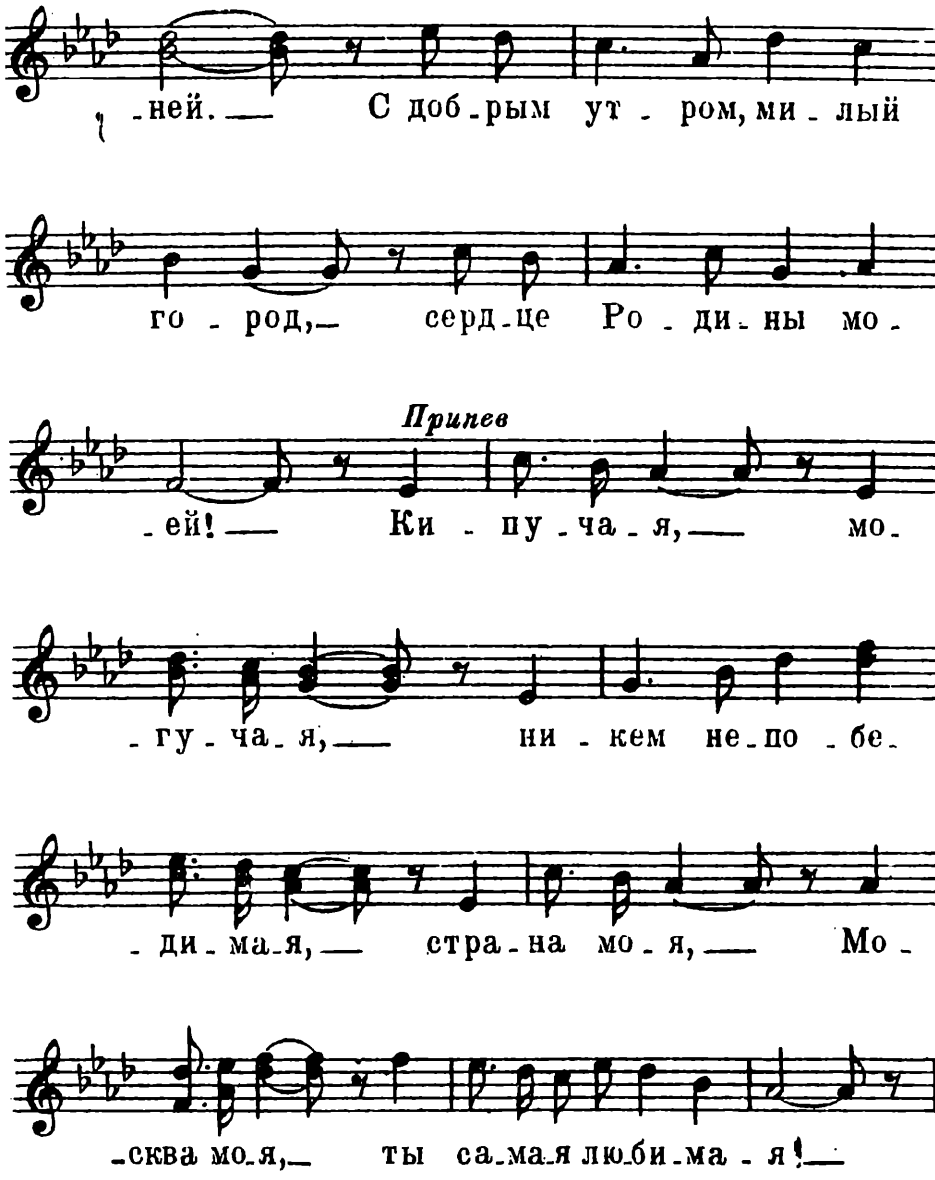
-ней. — С доб-рым ут-ром, ми-лый
го-род, — серд-це Ро-ди-ны мо-
Припев
-ей! — Ки-пу-ча-я, — мо-
-гу-ча-я, — ни-кем не-по-бе-
-ди-ма-я, — стра-на мо-я, — Мо-
-сква мо-я, — ты са-ма-я лю-би-ма-я! —

Эй, грянем сильнее!

Из кинофильма „Волга-Волга"

Слова **В. ЛЕБЕДЕВА-КУМАЧА** Муз. **И. ДУНАЕВСКОГО**

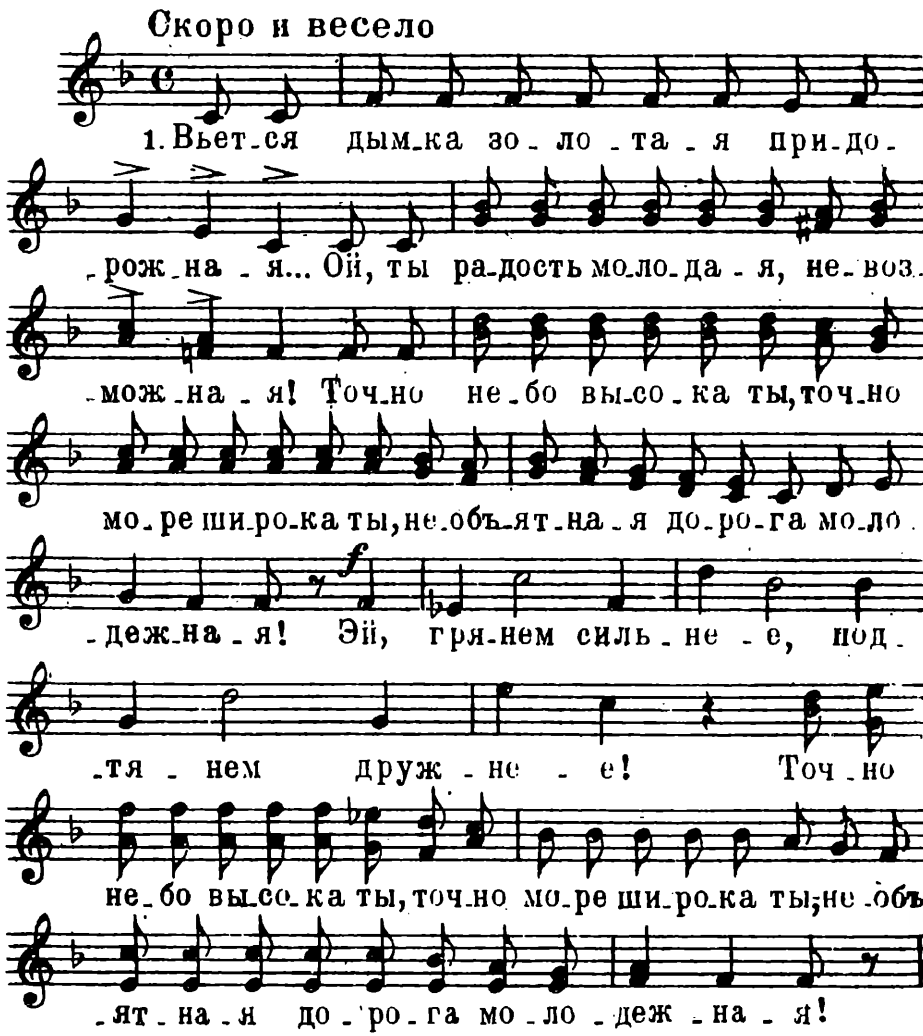

М.16565 г.

Ой, вы кони, вы кони стальные

МАРШ ТРАКТОРИСТОВ

Из кинофильма „Богатая невеста"

Слова В. ЛЕБЕДЕВА-КУМАЧА Муз. И. ДУНАЕВСКОГО

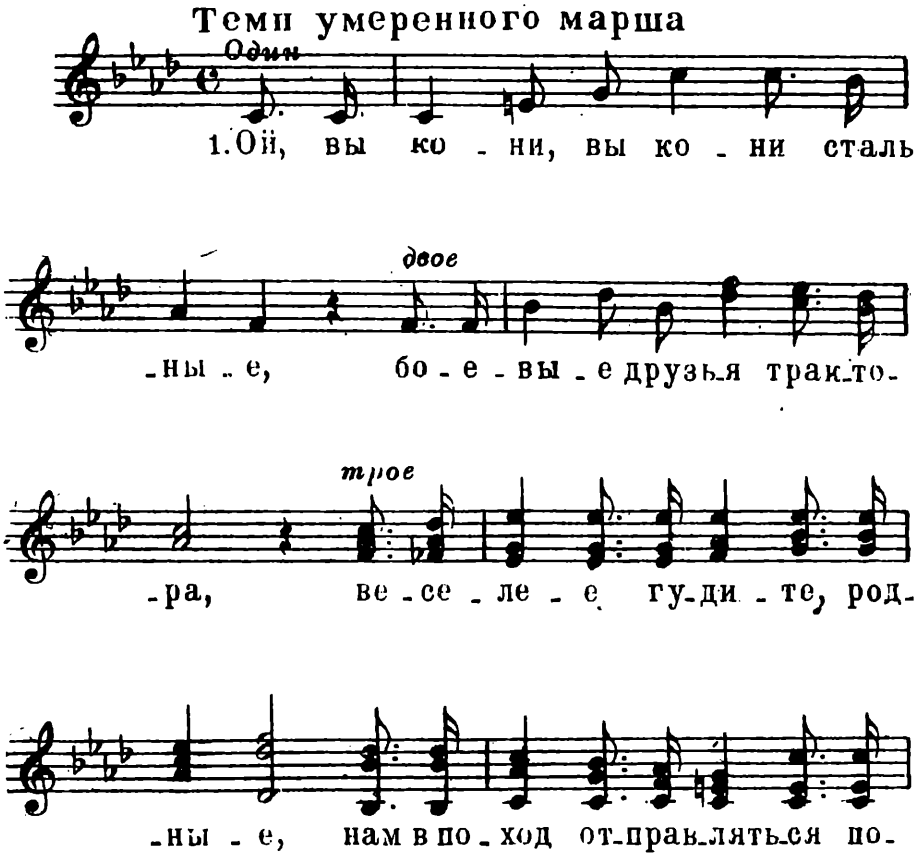

Примечание. На мотив этой песни можно исполнять „Песню танкистов" текст которой помещен на стр. 43.

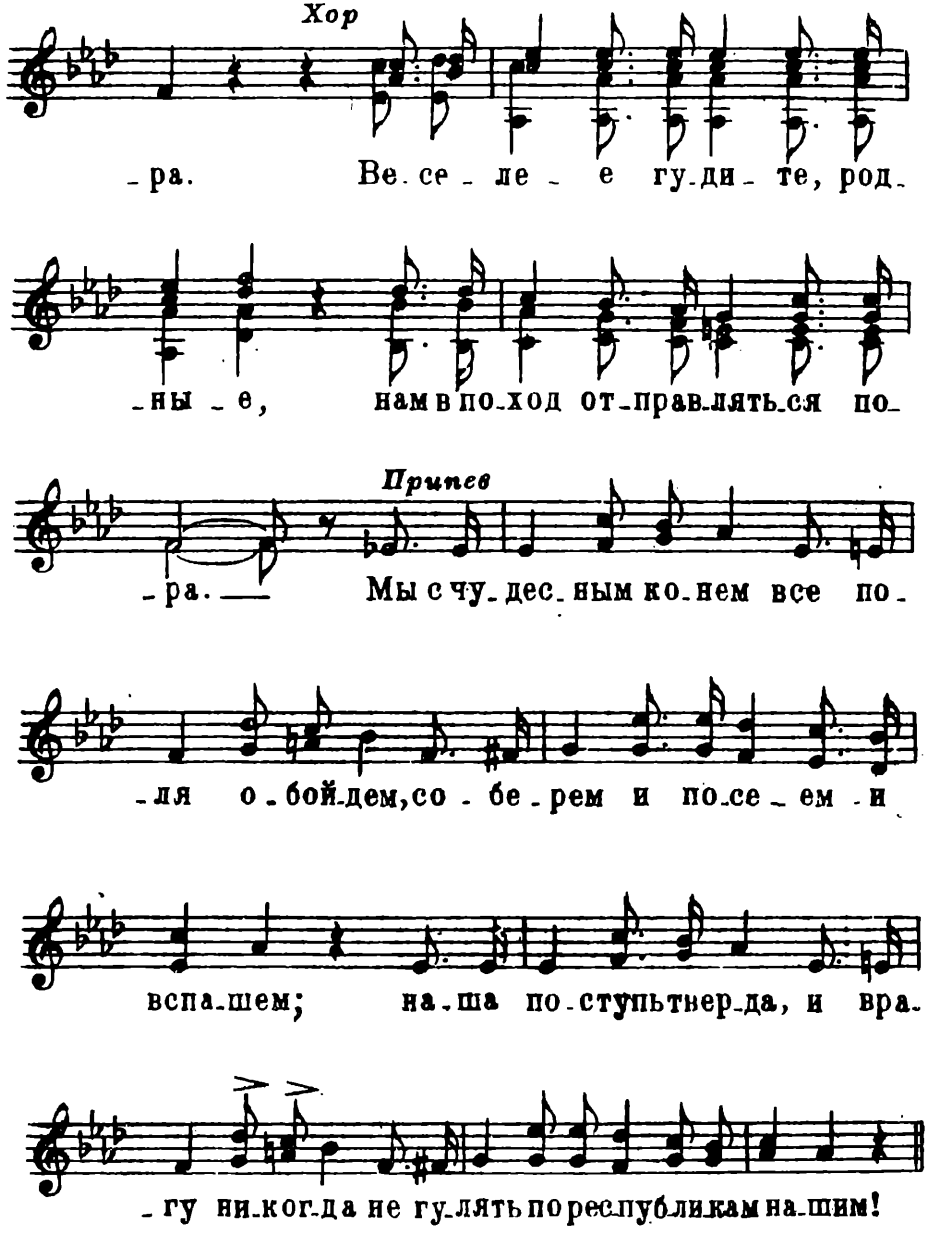
Хор
-ра. Ве-се-ле-е гу-ди-те, род-
-ны-е, нам в по-ход от-прав-лять-ся по-
Припев
-ра. Мы с чу-дес-ным ко-нем все по-
-ля о-бой-дем, со-бе-рем и по-се-ем и
вспа-шем; на-ша по-ступь тверда, и вра-
-гу ни-ког-да не гу-лять по рес-пуб-ли-кам на-шим!

Будьте здоровы*)

Перевод с белорусского М. ИСАКОВСКОГО Муз. Вл. ЗАХАРОВА

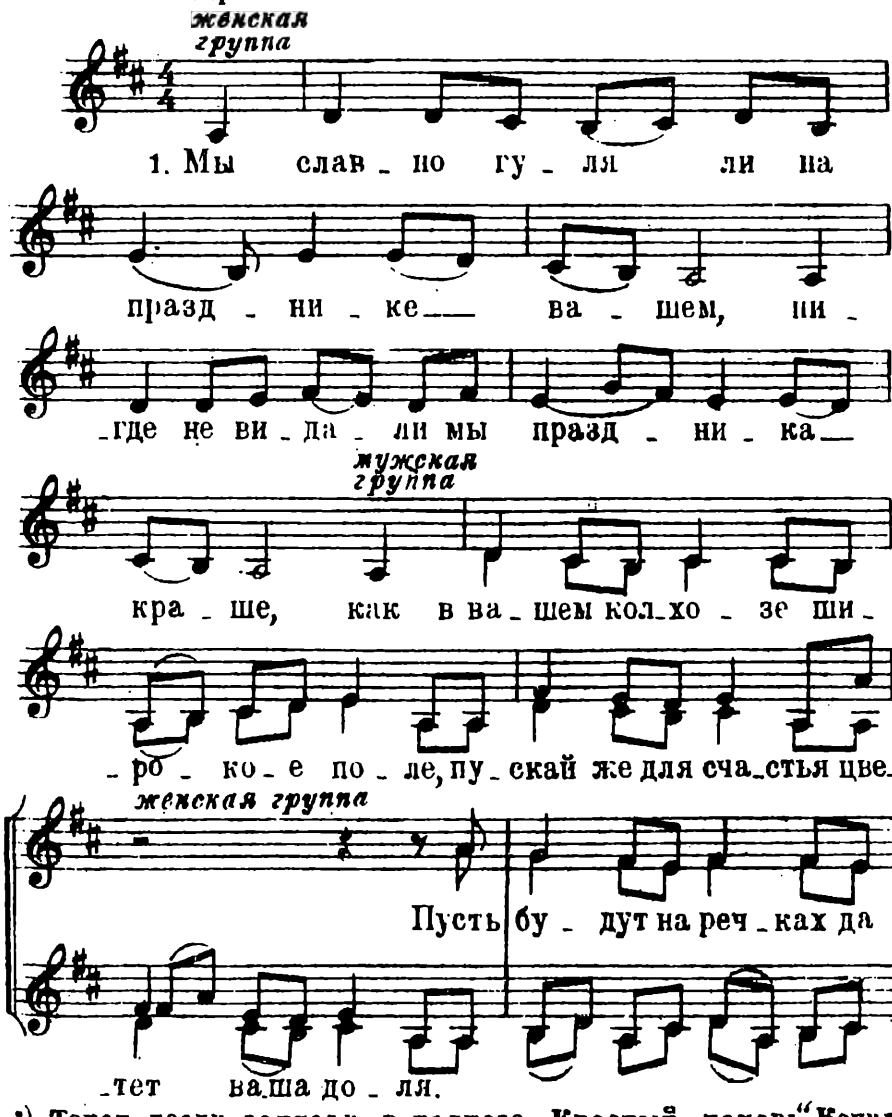

*) Текст песни записан в колхозе „Красный пахарь" Копыльского района Белорусской ССР.

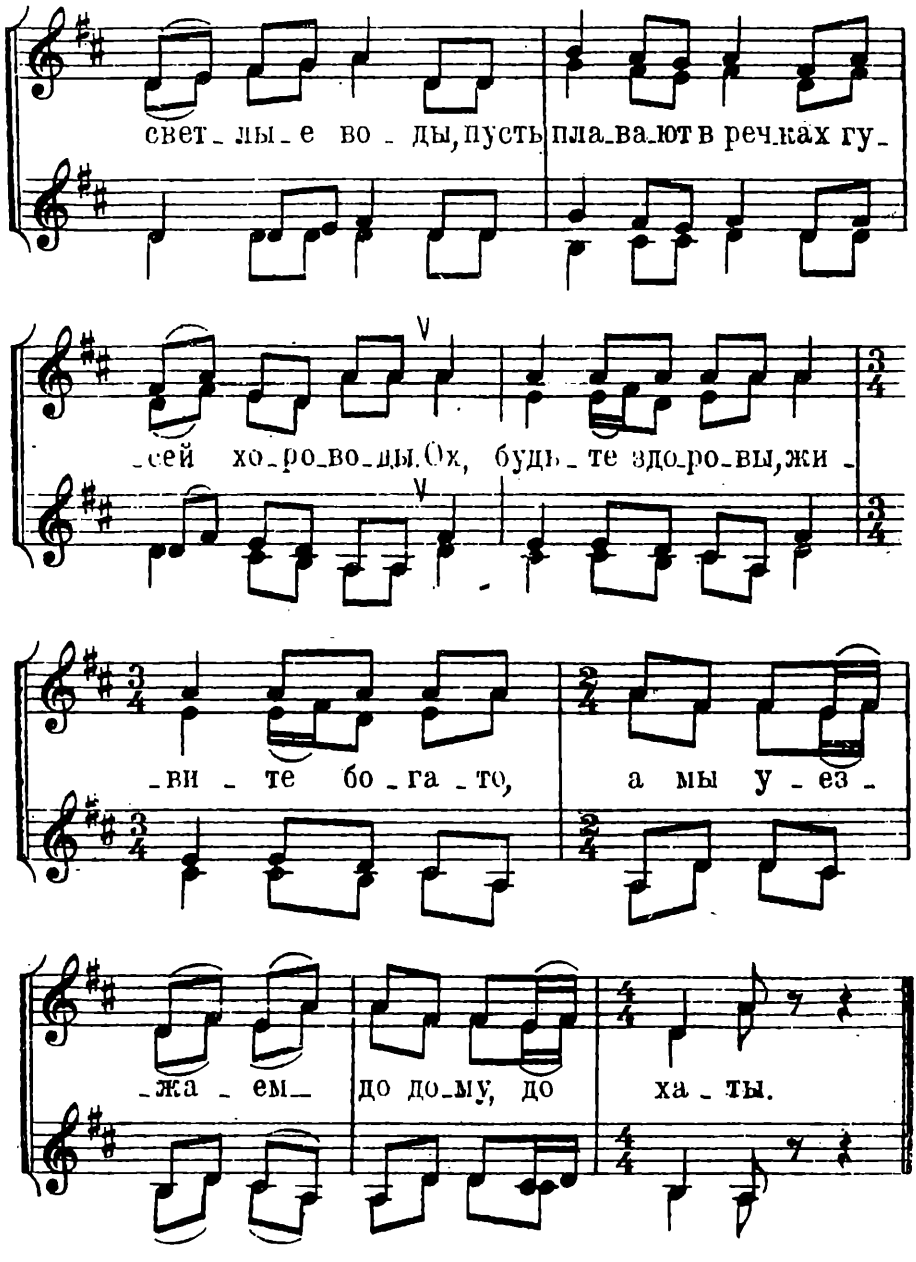
свет_лы_е во_ды, пусть пла_ва_ют в реч_ках гу_
_сей хо_ро_во_ды. Ох, будь_те здо_ро_вы, жи_
_ви_те бо_га_то, а мы у_ез_
_жа_ем до до_му, до ха_ты.

Винтовка

Слова А. ЛУГИНА

Муз. ДМ. и ДАН. ПОКРАСС

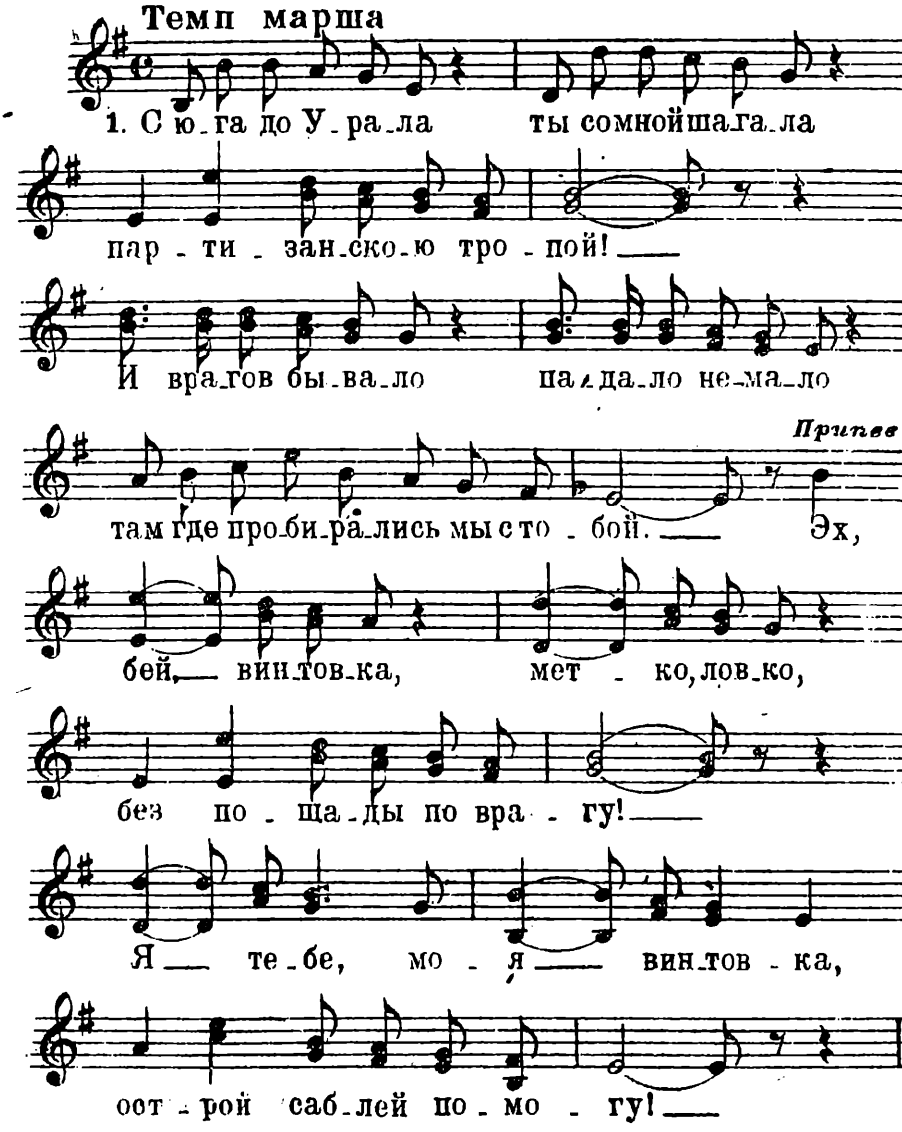

М. 16565 Г.

Комсомольская-артиллерийская

Слова Л. ОШАНИНА — Муз. К. ЛИСТОВА

Темп походного марша

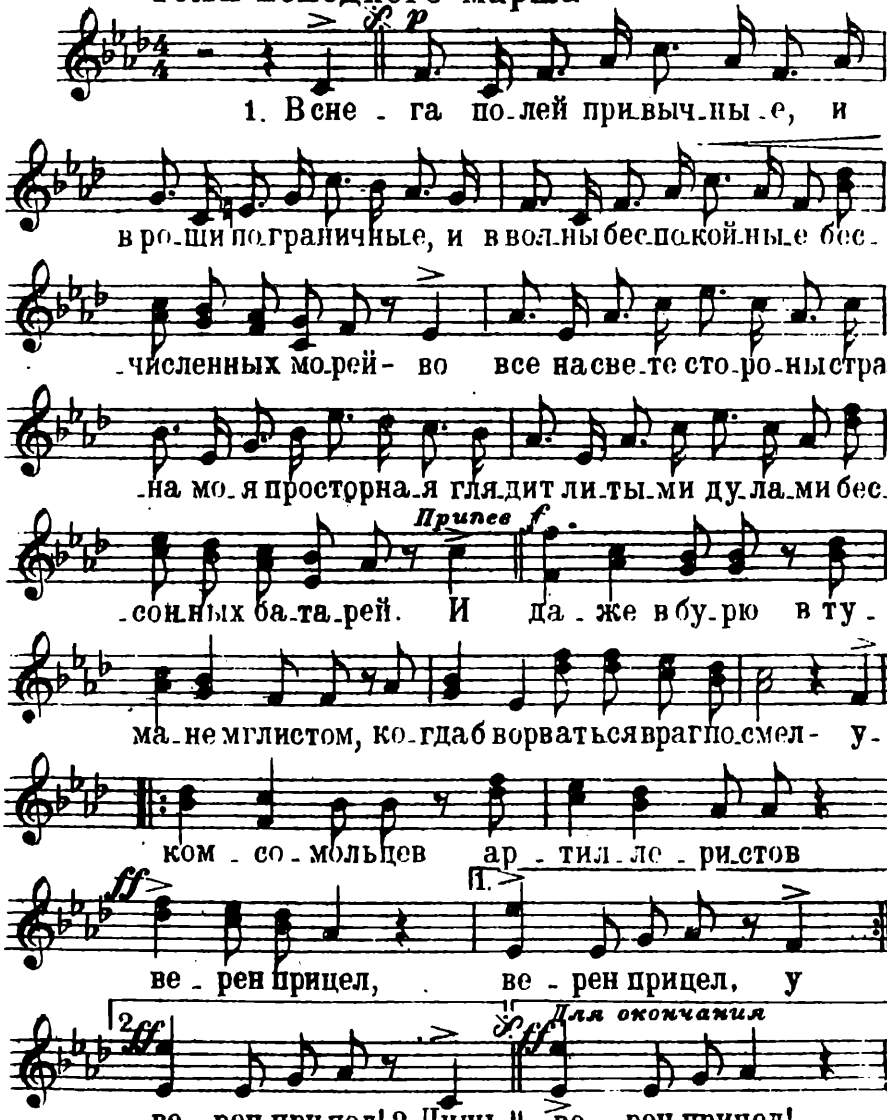

1. В сне - га по-лей при-выч-ны-е, и
в ро-щи по-граничные, и в вол-ны бес-по-кой-ны-е бес-
-численных мо-рей - во все на све-те сто-ро-ны стра-
-на мо-я просторна-я гля-дит ли-ты-ми ду-ла-ми бес-
-сон-ных ба-та-рей. И да-же в бу-рю в ту-
ма-не мглистом, ко-гда б ворваться враг по-смел - у-
ком - со - мольцев ар - тил - ле - ри-стов
ве - рен прицел, ве - рен прицел, у
ве - рен прицел! 2 Лишь ве - рен прицел!

Припев

Для окончания

Песня молодых бойцов

Слова В. ЛЕБЕДЕВА-КУМАЧА Муз. А. НОВИКОВА

Темп марша *Молодо, задорно*

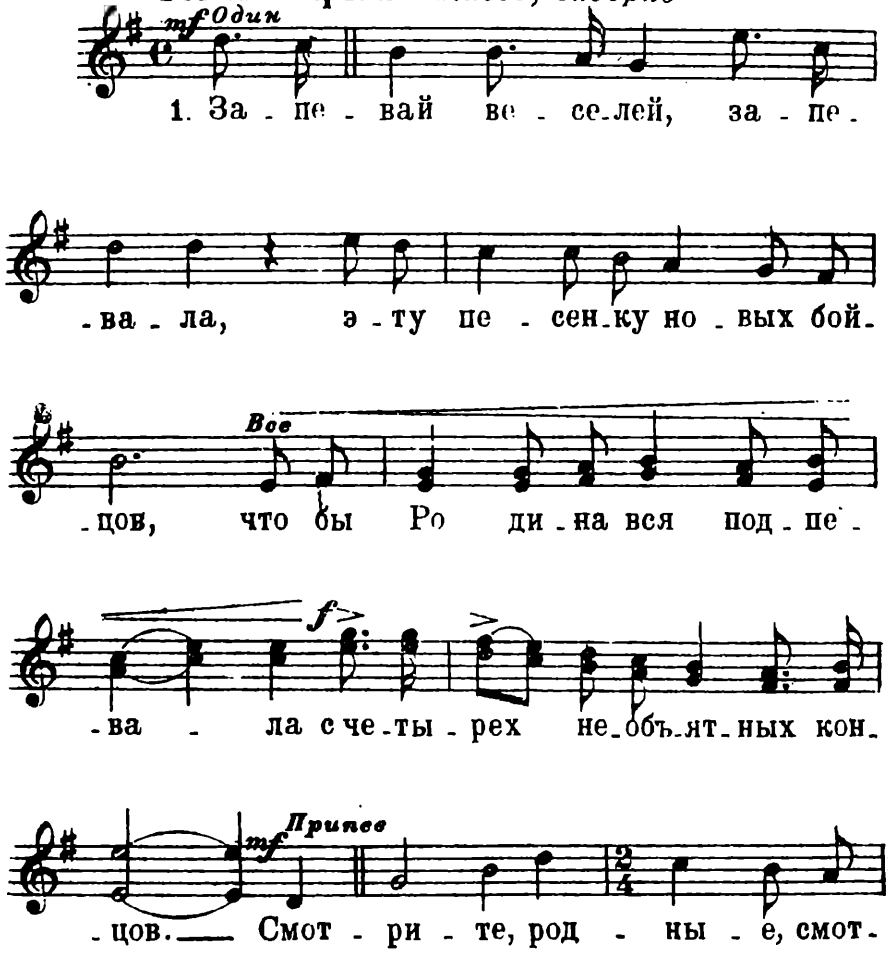

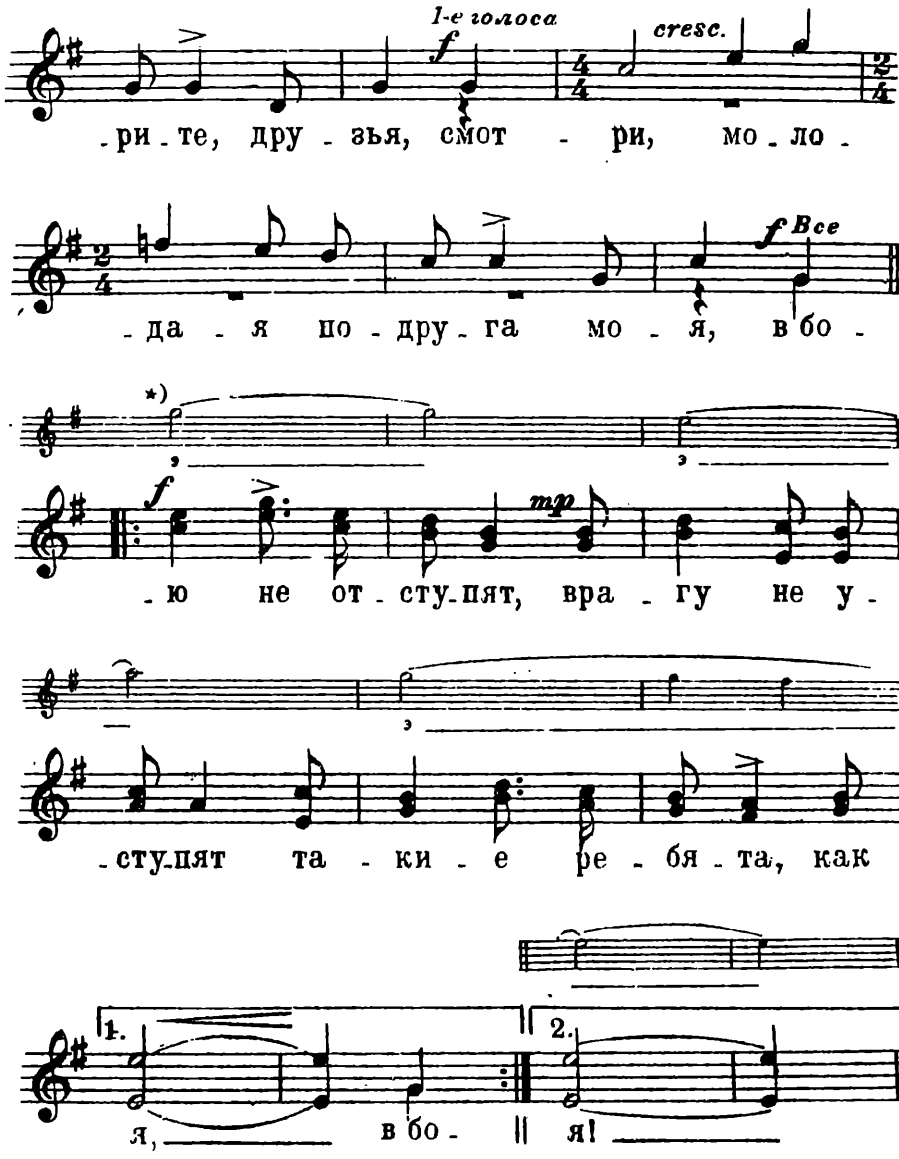

*) Подголосок исполняется только при повторении последних 8 тактов

М. 16565 Г.

По морям, по океанам

Краснофлотская песня

Стихи В. ЛЕБЕДЕВА-КУМАЧА — Муз. А. НОВИКОВА

Темп марша

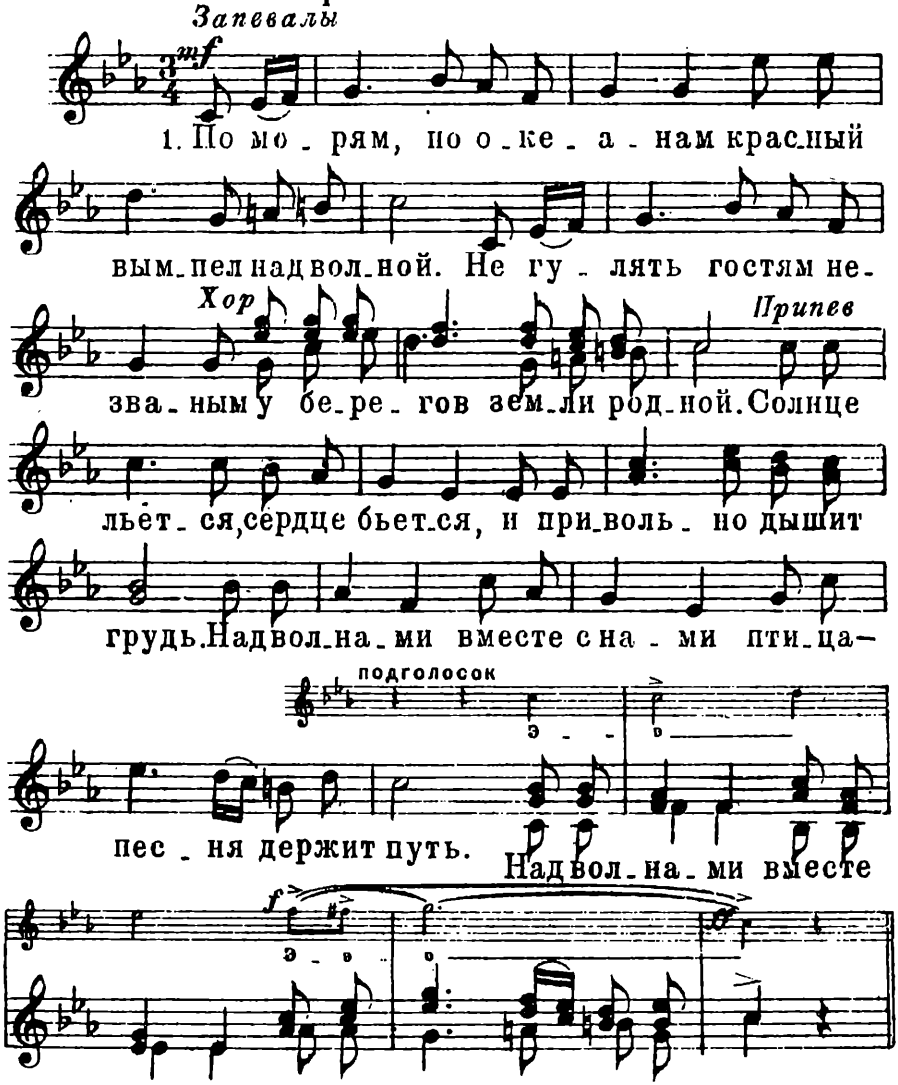

м. 16565 г.

Травушка

Слова С. АЛЫМОВА

Музыка К. ЛИСТОВА

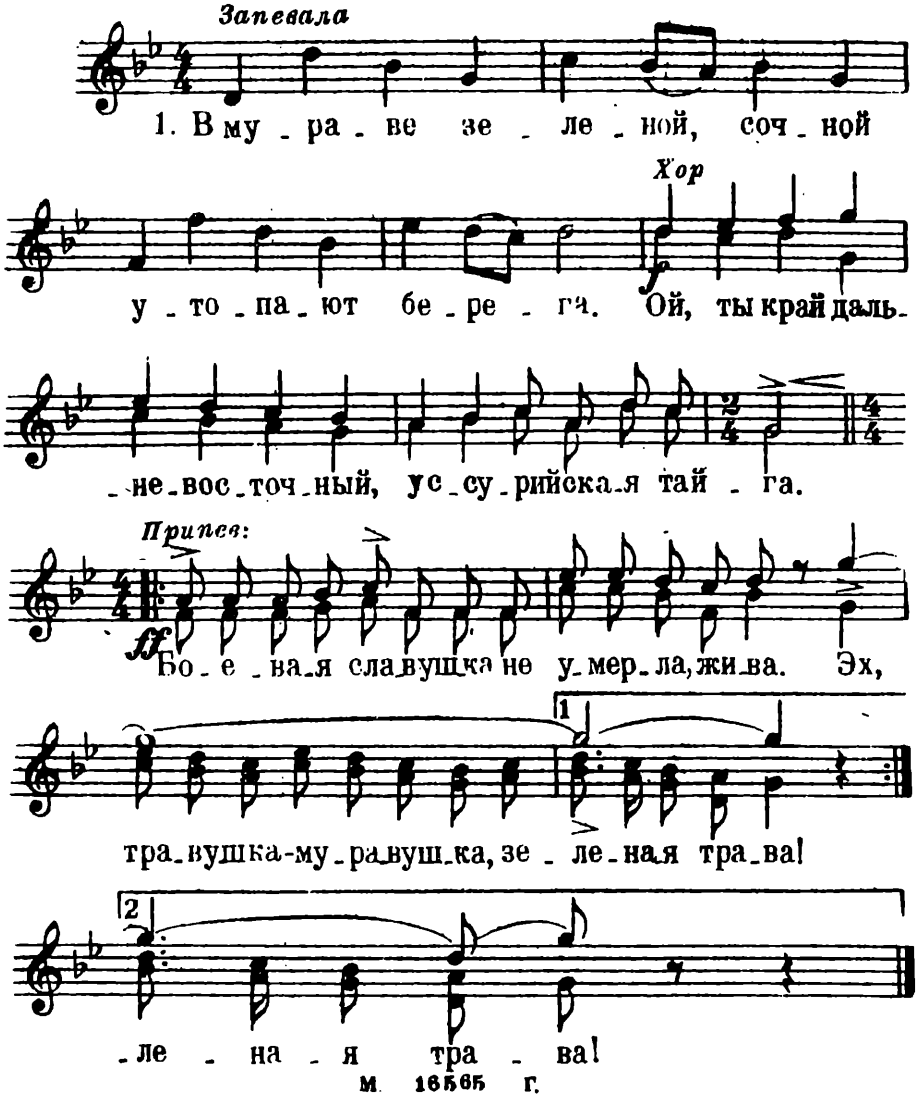

М. 16565 г.

Хасанская ночь

Стихи В. ЛЕБЕДЕВА-КУМАЧА Муз. А. НОВИКОВА

Темп походной песни

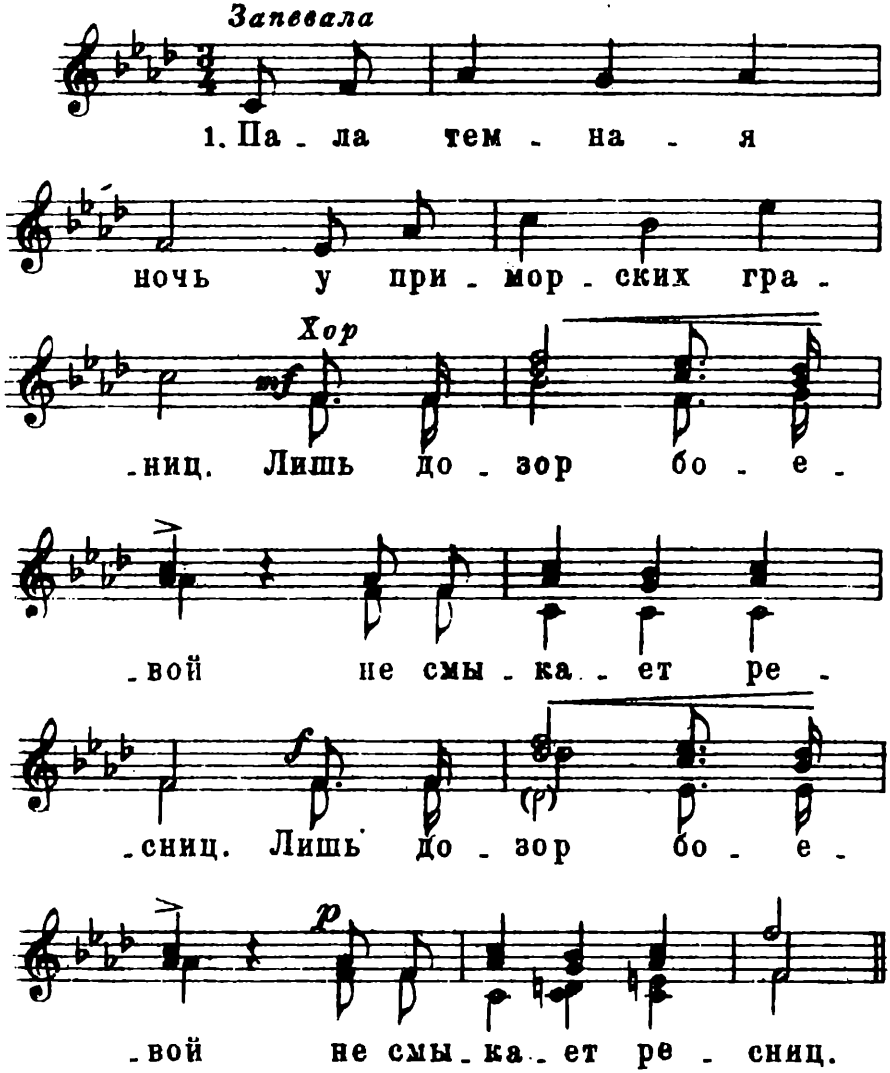

м. 16565 г.

Марш танкистов

Слова Б. ТИМОФЕЕВА — Муз. М. БЛАНТЕРА

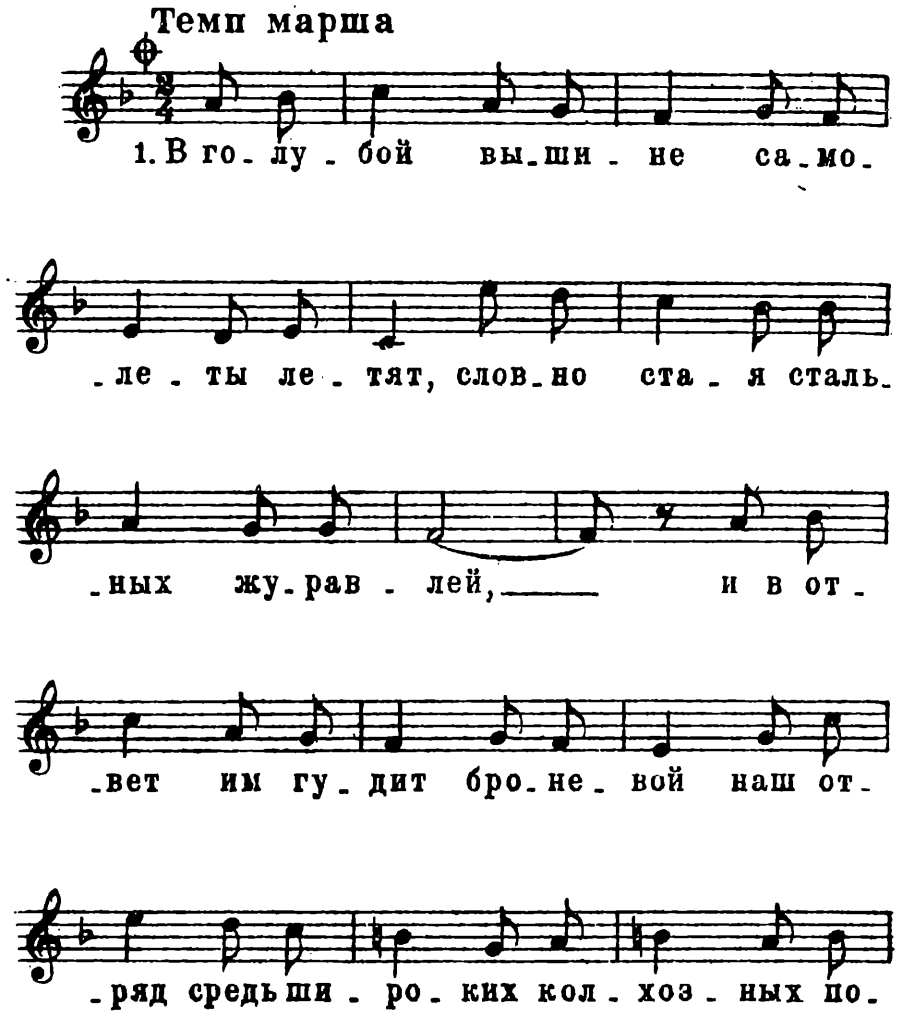

м. 16565 г.

Припев

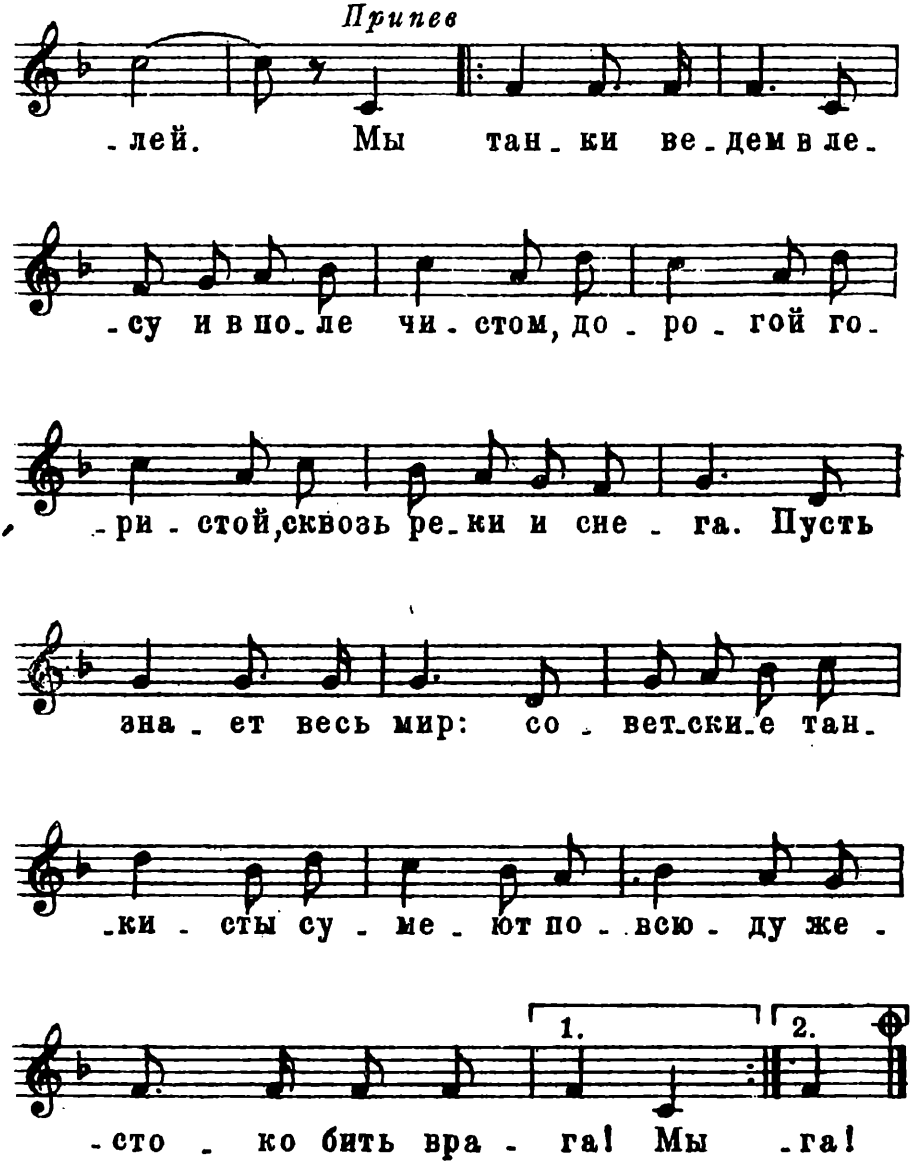
-лей. Мы тан-ки ве-дем в ле-
-су и в по-ле чи-стом, до-ро-гой го-
-ри-стой, сквозь ре-ки и сне-га. Пусть
зна-ет весь мир: со-вет-ски-е тан-
-ки-сты су-ме-ют по-всю-ду же-
1.
2.
-сто-ко бить вра-га! Мы -га!

Дальневосточная

Слова А. ПОМОРСКОГО Запись и обработка Б. ШИХОВА

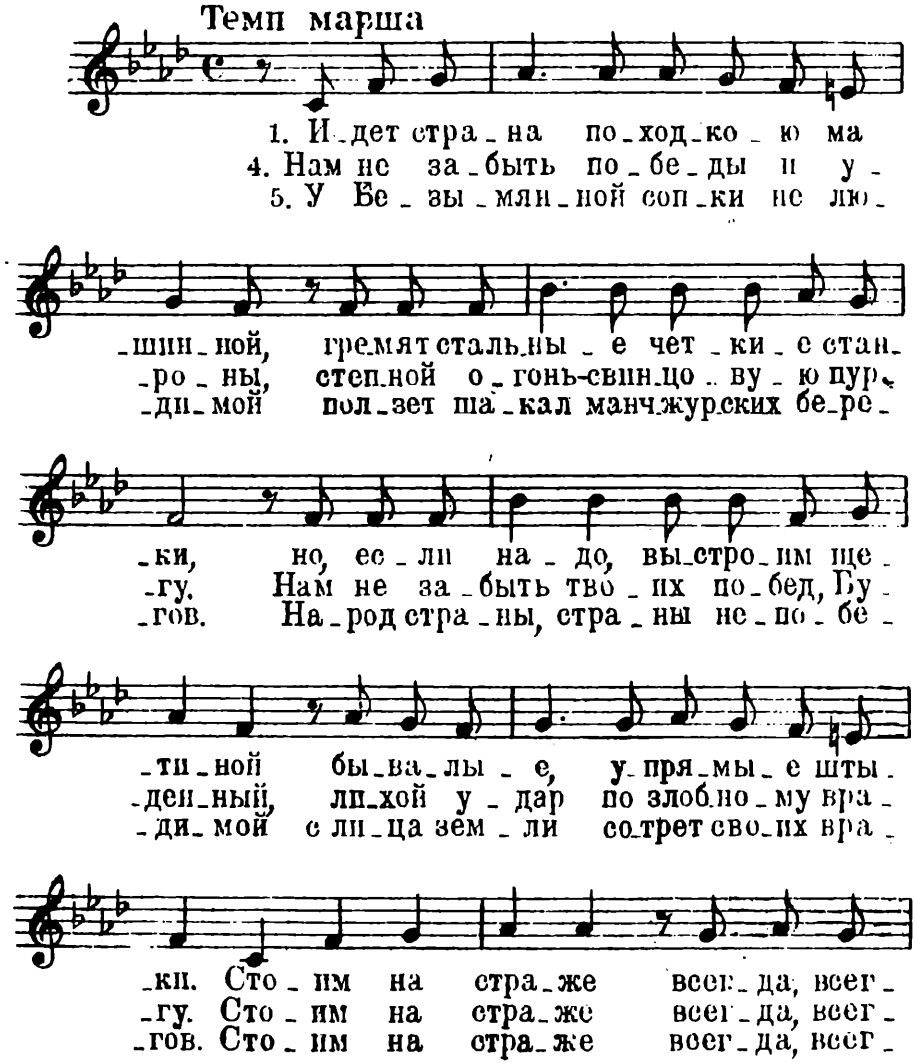

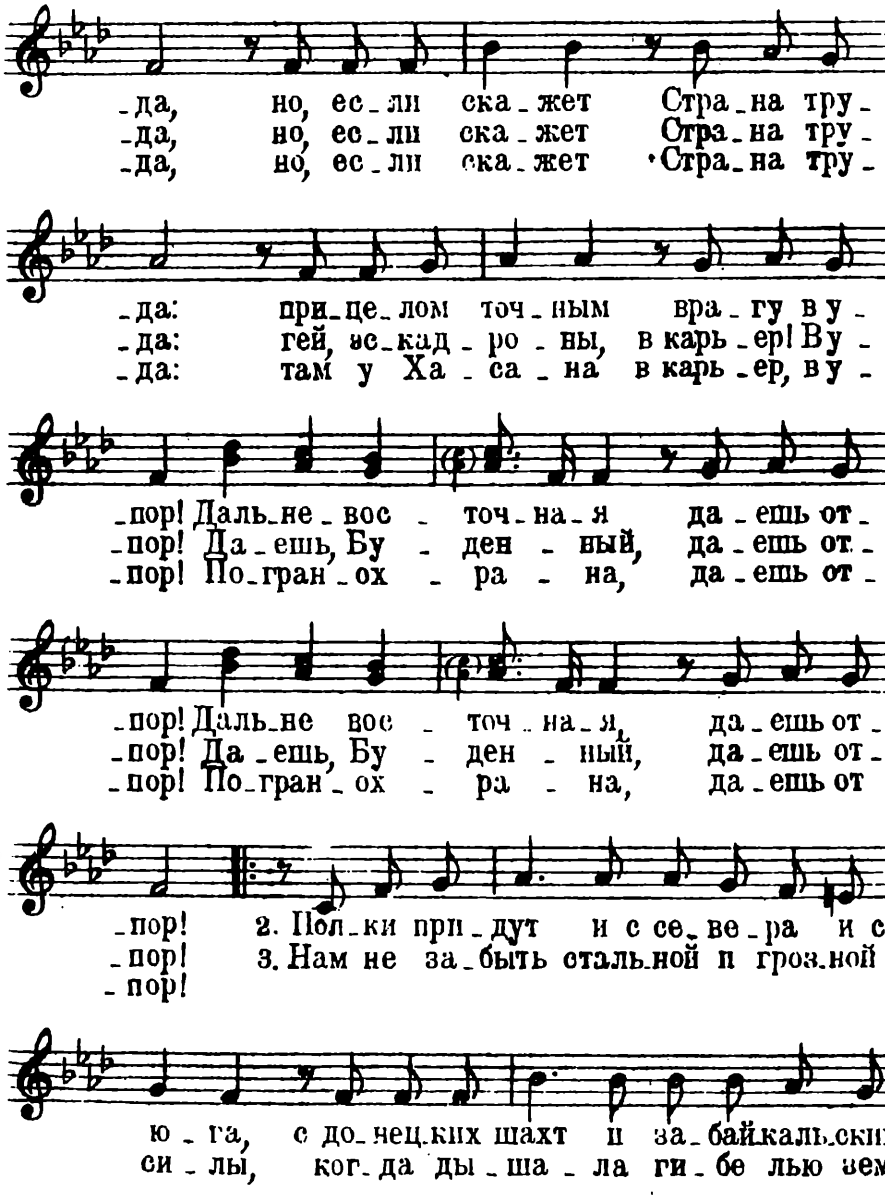
-да, но, ес-ли ска-жет Стра-на тру-
-да, но, ес-ли ска-жет Стра-на тру-
-да, но, ес-ли ска-жет Стра-на тру-
-да: при-це-лом точ-ным вра-гу в у-
-да: гей, эс-кад-ро-ны, в карь-ер! В у-
-да: там у Ха-са-на в карь-ер, в у-
-пор! Даль-не-вос-точ-на-я да-ешь от-
-пор! Да-ешь, Бу-ден-ный, да-ешь от-
-пор! По-гран-ох-ра-на, да-ешь от-
-пор! Даль-не вос-точ-на-я, да-ешь от-
-пор! Да-ешь, Бу-ден-ный, да-ешь от-
-пор! По-гран-ох-ра-на, да-ешь от
-пор! 2. Пол-ки при-дут и с се-ве-ра и с
-пор! 3. Нам не за-быть стальной и грозной
-пор!
ю-га, с до-нец-ких шахт и за-байкаль-ских
си-лы, ког-да ды-ша-ла ги-бе-лью зем-

м. 16565 г.

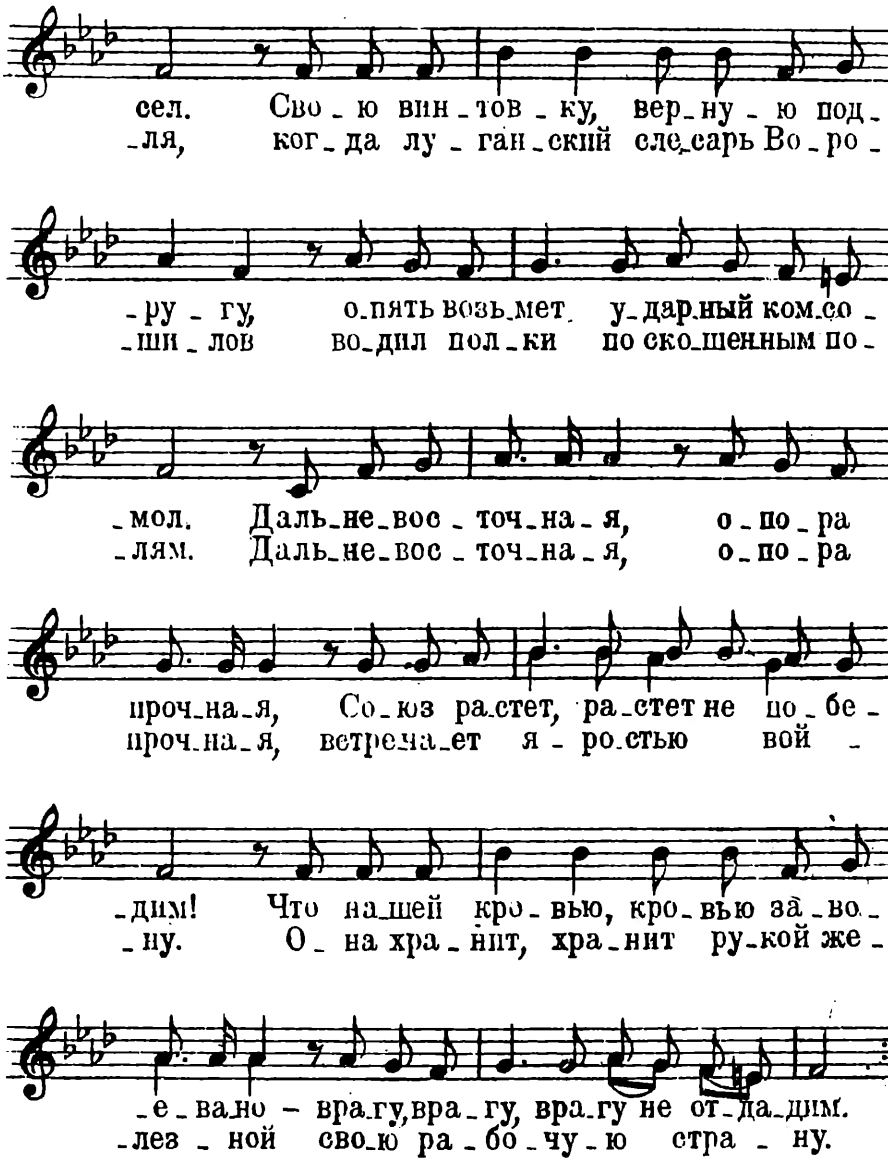

Записано с напева красноармейца Сидорова N-ской Отдельной Дальневосточной армии.

м 16563 г.